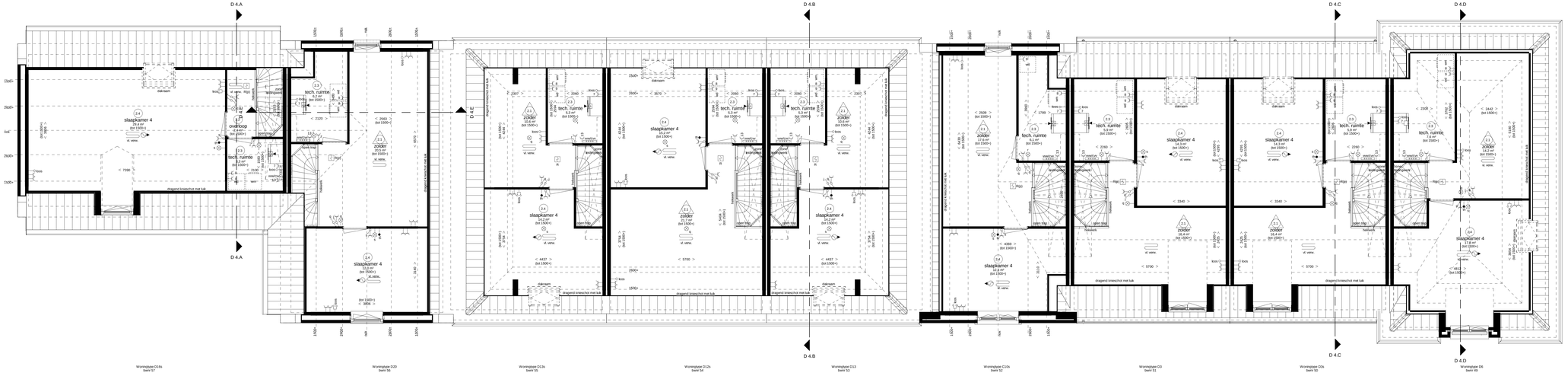

Tweede verdieping

Renvoi Installaties

- Alle installaties is conform de geldende voorschriften NEN 1010
- Alle installaties is aansluitbaar conform NEN 2555 (op kitbreed gekoppeld inden van toepassing, sleuving midden in de ruimte)

	lichtpunt		data aansluiting algemoniteerd		radiator
	lichtpunt incl.armatuur		data aansluiting dubbel algemoniteerd		elektrische radiator
	lichtpunt incl.armatuur met schemerschakelaar		kcw leiding, 19 mm Zn enkele inbouwdoos		vloerverwarming
	lichtpunt incl.armatuur met permanente verlichting		kcw leiding, 19 mm enkele inbouwdoos		ruimte voorzien van machische luchtdrover, positie volgens opgave installateur
	lichtpunt incl.armatuur met noodverlichting		t.b.v. telecommunicatie, data, tv e.d.		ruimte voorzien van machische luchtafzuiger, positie volgens opgave installateur
	wandlichtpunt		data en cat aansluiting algemoniteerd		afzuigpunt m.v. op wand
	wandlichtpunt incl.armatuur		elektrisch kooktoestel, kcw leiding		toevoerpunt m.v. op de wand
	lichtpunt TL armatuur		elektrisch kooktoestel, perilex		afzuigpunt m.v. op plafond
	spot		waterkraan		toevoerpunt w.t.e. op plafond
	rookmelder		boiler, kcw leiding		natuurlijke ventilatie plafond
	rookmelder op pandel		boiler		natuurlijke ventilatie sectoraldeur
	enkelpolige schakelaar		afzuigkap		afzuigunit t.b.v. afzuigkap
	enkelpolige schakelaar met signalering		koelkast, diubtele w.c.d.		grondkabel
	enkelpolige schakelaar met dimmer		warmtepomp		tapunit koud-/warmwater
	wisselschakelaar		wtw ventilatie unit		tpk
	meerpolige schakelaar		wasmachine		gasaansluiting formuis
	meerpolige schakelaar m.v.		wasdroger, kcw leiding		gasaansluiting cv
	bewegingsschakelaar		wasdroger		ventilatiecoolers
	w.c.d. + randaarde		drukknop sectionaldeur		krsplatik
	dubbele w.c.d. + randaarde half opbouw		pomp vloerverwarming, w.c.d.		meterkast
	deurbel		magneetron, kcw leiding		radiator
	schel		magneetron		plaatsingsruimte koelkast
	radiografische kamerthermostaat		oven, kcw leiding		plaatsingsruimte koelkast/ijsl
	bedraade kamerthermostaat		oven		plaatsingsruimte wasmachine
	hoofdbediening mechanische ventilatie		w.c.d. op kWh/kwhmeter		plaatsingsruimte wasdroger
	badkamerbediening mechanische ventilatie		w.c.d. op apart meter		warmte terugwin ventilatie unit
	dubbele w.c.d. + randaarde inbouw		pv - panelen w.c.d.		vestiale vloerverwarming
	tv aansluiting algemoniteerd		deuropener installatie, deur telefoon		standleiding
					hemelwaterafvoer
					regenwaterafvoer
					warmtepomp

Ruimte benamingen volgens Bouwbesluit

01	verkeersruimte	11	verkeersruimte	21	onbenoemde ruimte	31	onbenoemde ruimte
02	meterruimte	12	toiletruimte	22	verkeersruimte	32	verkeersruimte
03	toiletruimte	13	badruimte	23	technische ruimte	33	technische ruimte
04	verblijfsruimte	14	verblijfsruimte	24	verblijfsruimte	34	verblijfsruimte
05	verblijfsruimte	15	verblijfsruimte	25	verblijfsruimte	35	verblijfsruimte
06	verblijfsruimte	16	verblijfsruimte	26	badruimte		
07	bergruimte	17	verblijfsruimte				
08	buitenruimte	18	bergruimte				
09	technische ruimte	19	bergruimte				
10	bergruimte						

Weespersluis

Vechtrijk fase 4A1

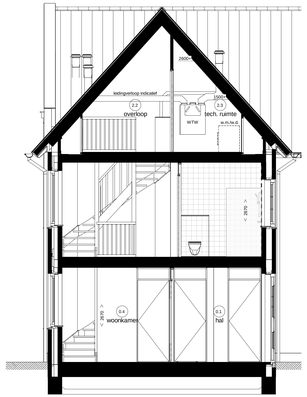

Doorsnede 4.A

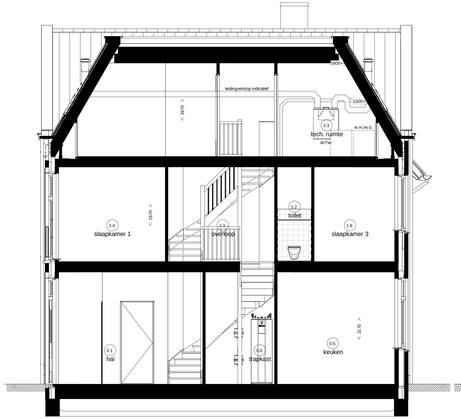

Doorsnede 4.B

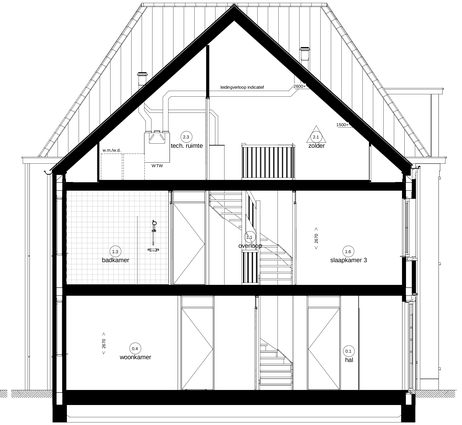

Doorsnede 4.C

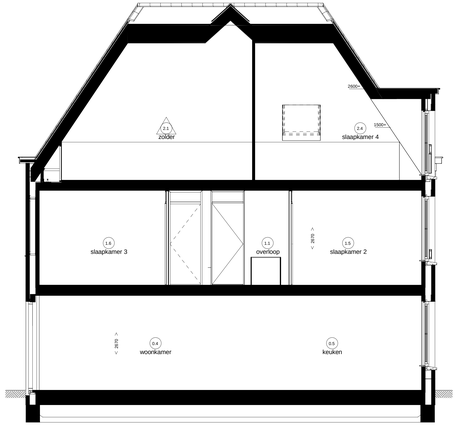

Doorsnede 4.D

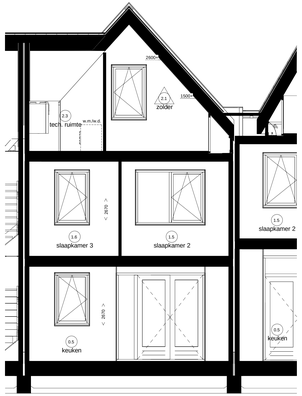

Doorsnede 4.E

Kwadrant B, blok 4

Tweede verdieping en doorsneden

bpd

Adriaan van Erk

www.adriaanvanerk.nl

VT.B.04-37 d.d 24-07-2020
Wijzigingen voorbehouden
Openbare inrichting onder voorbehoud