Woningtype V1
- optie A.04.v2 Afgesloten bijkeuken begane grond
- optie C.2.30.v Tuimeldakraam voorgevel (technieknuimte)

Voorgevel

Woningtype V1
- optie C.2.01.v Dakkapel achtergevel (2-delig)
- optie C.2.40.v Tuimeldakraam zijgevel

Rechtergevel

Woningtype V1
- optie A.04.v1 Vergroten achterkamer begane grond
- optie A.04.v2 Afgesloten bijkeuken begane grond
- optie C.2.01.v Dakkapel achtergevel (2-delig)
- optie ?? dubbele deuren

Achtergevel

Woningtype V1
- optie A.04.v1 Vergroten achterkamer begane grond
- optie A.04.v2 Afgesloten bijkeuken begane grond
- optie C.2.01.v Dakkapel achtergevel (2-delig)

Linkergevel

Woningtype V1
- optie C.2.22.v1 Tuimeldakraam achtergevel (zolder)
- optie C.2.22.v2 Tuimeldakraam achtergevel (slaapkamer 4)

Achtergevel fragment

Renvooi Installaties

- elektrotechnische installaties conform voorschriften NEN 1010
- niet-ioniserende rookmelder conform NEN 2555 (op lichtnet gekoppeld indien van toepassing, situering midden in de ruimte)
- alle installaties zijn indicatief op tekening weergeven

	lichtpunt	data	data aansluiting afgemonteerd	rad	radiator
	lichtpunt incl.armatuur	data	data aansluiting dubbel afgemonteerd	E-rad	elektrische radiator
vs	lichtpunt incl.armatuur	loos	loze leiding, 19 mm 2x enkele inbouwdoos		vloerverwarming
	met schemerschakelaar	loos	t.b.v. telecommunicatie, data, tv e.d.	vl. verw.	
tv	lichtpunt incl.armatuur		loze leiding, 19 mm enkele inbouwdoos		ruimte voorzien van mechanische luchttoevoer, positie volgens opgave installateur
	met permanente verlichting	tv data	t.b.v. telecommunicatie, data, tv e.d.		ruimte voorzien van mechanische luchtafvoer, positie volgens opgave installateur
tv	lichtpunt incl.armatuur		data en cai aansluiting afgemonteerd	mv	afzuigpunt m.v. op wand
	met noodverlichting	1	elektrisch kooktoestel, loze leiding	mv	toevoerpunt m. v. op de wand
	wandlichtpunt	1	elektrisch kooktoestel, perilex	mv	afzuigpunt m.v. op plafond
	wandlichtpunt incl.armatuur	2	vaatwasser, loze leiding	mv	afzuigpunt w.l.w. op plafond
	lichtpunt TL armatuur	2	vaatwasser		toevoerpunt w.l.w. op plafond
	spot	3	boiler, loze leiding	nv	natuurlijke ventilatie plafond
R	rookmelder	3	boiler	nv	natuurlijke ventilatie sectionaldeur
		4	afzuigkap		afzuigunit t.b.v. afzuigkap
R(p)	rookmelder op pendel	5	koelkast, dubbele w.c.d.		grondkabel
	enkelpolige schakelaar	6	warmtepomp	tpkw	tappunt koud-/warmwater
	enkelpolige schakelaar met signalering	7	wtw ventilatie unit	tpk	tappunt koudwater
	enkelpolige schakelaar met dimmer	8	wasmachine	t	gasaansluiting fornuis
	wisselschakelaar	9	wasdroger, loze leiding	g	gasaansluiting cv
	meerpolige schakelaar	9	wasdroger	v	ventilatierooster
	meerpolige schakelaar	11	sectionaldeur	krl	kruipluik
	meerpolige schakelaar m.v.	12	drukknop sectionaldeur	mk	meterkast
	bewegingsschakelaar	13	pomp vloerverwarming, w.c.d.	rad	radiator
	w.c.d. + randaarde	14	magnetron, loze leiding	kk	plaatsingsruimte koelkast
	dubbele w.c.d. + randaarde half opbouw	14	magnetron	kt	plaatsingsruimte kooktoestel
	deurbel	15	oven, loze leiding	wm	plaatsingsruimte wasmachine
	schel	15	oven	wd	plaatsingsruimte wasdroger
th	radiografische kamerthermostaat	expl	w.c.d. op explotatiemeter	wtw	warmte terugwin ventilatie unit
th	bedraade kamerthermostaat	scoot	w.c.d. op aparte meter	vvw	verdeler vloerverwarming
mv	hoofdbediening mechanische ventilatie	pv	pv - panelen w.c.d.	stl	standleiding
mv	badkamerbediening mechanische ventilatie	video	deuropener installatie, videofoon	hwa	hemelwaterafvoer
	dubbele w.c.d. + randaarde inbouw	DT	deuropener installatie, deur telefoon	rwa	regenwaterafvoer
tv	tv aansluiting afgemonteerd			wp	warmtepomp

Ruimte benamingen volgens Bouwbesluit

0.1	verkeersruimte	0.9	technische ruimte	1.7	bergruimte	2.7	toiletruimte
0.2	meterruimte	0.10	buitenruimte	1.8	buitenruimte	2.8	badruimte
0.3	toiletruimte	1.1	verkeersruimte	2.1	onbenoemde ruimte	2.9	bergruimte
0.4	verblijfruimte	1.2	toiletruimte	2.2	verkeersruimte	3.1	verkeersruimte
0.5	verblijfruimte	1.3	badruimte	2.3	technische ruimte	3.2	verblijfruimte
0.6	verblijfruimte	1.4	verblijfruimte	2.4	verblijfruimte	3.3	verblijfruimte
0.7	bergruimte	1.5	verblijfruimte	2.5	verblijfruimte	3.4	technische ruimte
0.8	bergruimte	1.6	verblijfruimte	2.6	verblijfruimte	3.5	onbenoemde ruimte

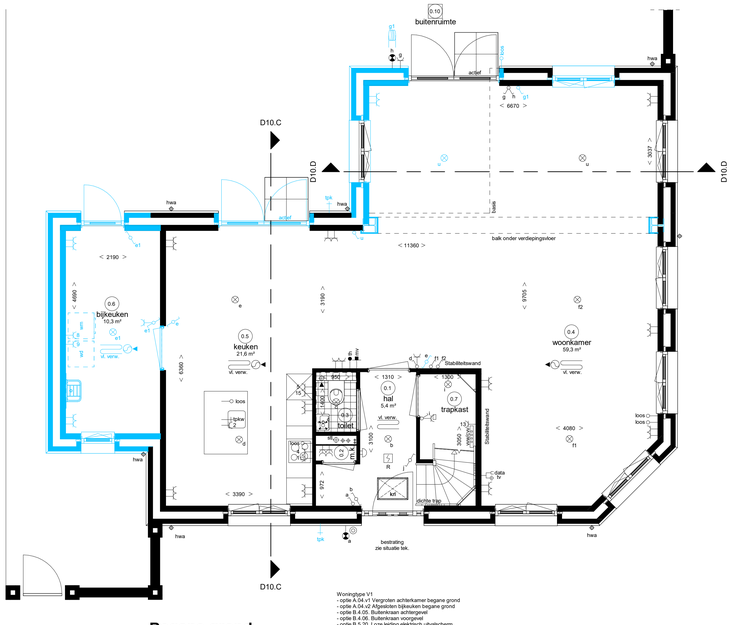

Woningtype V1
- optie A.04.v1 Vergroten achterkamer begane grond
- optie A.04.v2 Afgesloten bijkeuken begane grond
- optie B.4.05. Buitenkraan achtergevel
- optie B.4.06. Buitenkraan voorgevel
- optie B.5.20. Loze leiding elektrisch uitvalscherm
- optie B.5.40. Aansluitpunt tuinverlichting 5 meter
- optie C.1.03.v2 dubbele deuren
- optie B.4.28. Verplaatsen wasmachine en droger
- optie H.1.04. Uitstortgootsteen warm- en koudwater

Begane grond

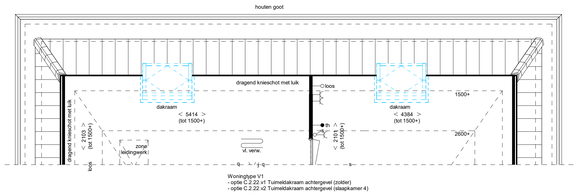

Woningtype V1
- optie C.2.22.v1 Tuimeldakraam achtergevel (zolder)
- optie C.2.22.v2 Tuimeldakraam achtergevel (slaapkamer 4)

Tweede verdieping fragment

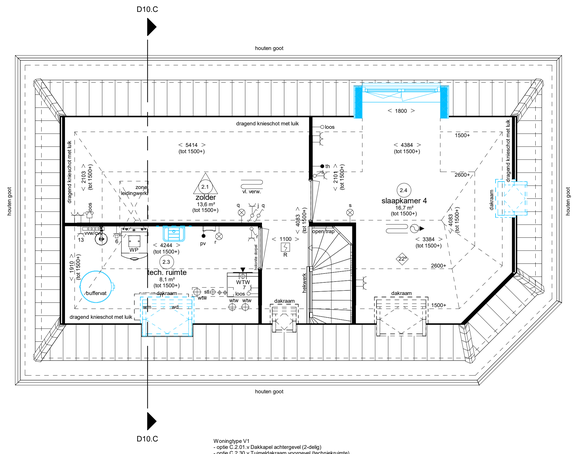

Woningtype V1
- optie A.04.v1 Vergroten achterkamer begane grond
- optie C.2.01.v Dakkapel achtergevel (2-delig)
- optie C.2.30.v Tuimeldakraam voorgevel (technieknuimte)
- optie C.2.40.v Tuimeldakraam zijgevel
- optie H.1.02. Uitstortgootsteen warm- en koudwater in technieknuimte
- optie H.1.30. Vergroten tapwaterbuffervat naar 300 liter

Tweede verdieping

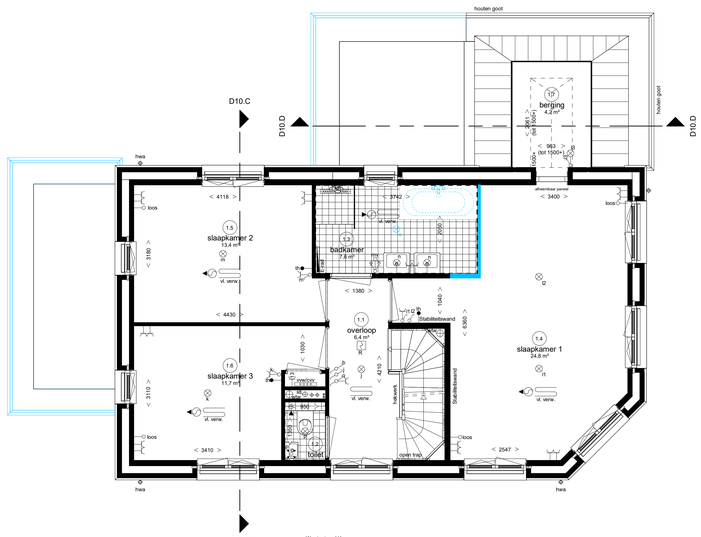

Woningtype V1
- optie D.3.02.v1 Vergroten badkamer
- optie F.3.01. Afgedopte ligbadaansluiting in casco badkamer

Eerste verdieping

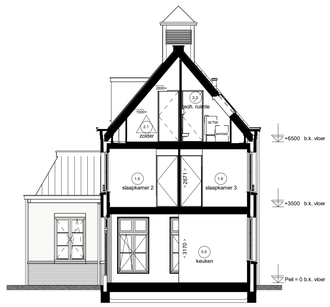

Woningtype V1
- optie A.04.v1 Vergroten achterkamer begane grond
- optie C.2.01.v Dakkapel achtergevel (2-delig)
- optie C.2.30.v Tuimeldakraam voorgevel (technieknuimte)
- optie H.1.02. Uitstortgootsteen warm- en koudwater in technieknuimte

Doorsnede 10.C

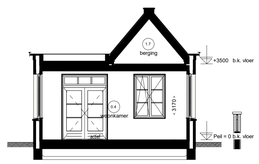

Woningtype V1
- optie A.04.v1 Vergroten achterkamer begane grond

Doorsnede 10.D

Weespersluis

fase XAB1

Opties type V1

Plattegronden, gevels en doorsneden

Adriaan van Erk Bouw

www.adriaanvanerk.nl

OT.09A d.d 24-06-2022
Wijzigingen voorbehouden
Alle maten zijn circa maten