

Verklaring

- | | | | |
|--|---|--|---|
| | Bebouwingsvlak | | Hederabeplanting + draadmathekwerk RAL9005 h=1,80 m |
| | Entree | | Haag Olijfwilg, ca. 800 mm hoog |
| | Kavelgrens | | Haag Olijfwilg, ca. 1800 mm hoog + draadmathekwerk RAL9005 h=1,80 m |
| | Bouwnummer | | Haag Olijfwilg, ca. 1800 mm hoog |
| | Uitbreidingsmogelijkheid | | Tuinpoort |
| | Parkeren op eigen terrein | | Vlonder |
| | Parkeren openbaar | | Recht van overpad |
| | Haag Portugese Laurier, ca. 800 mm hoog | | Talud |
| | Haag Portugese Laurier, ca. 1800 mm hoog + draadmathekwerk RAL9005 h=1,80 m | | Water |
| | | | Berging |
| | | | Trafo |

LOCATIEGEGEVENS

Kadastrale gemeente: Weesp 02
 Sectie: F
 Perceelnummer(s): —

PROJECTGEGEVENS

Projectnaam: Weesper sluis deelplan 4B2
 Locatie: Weesp
 Onderwerp: Situatietekening
 Bouwnr. 107 tm 126
 Datum: 23-08-2021
 Formaat: A3
 Schaal: 1:500

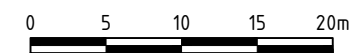

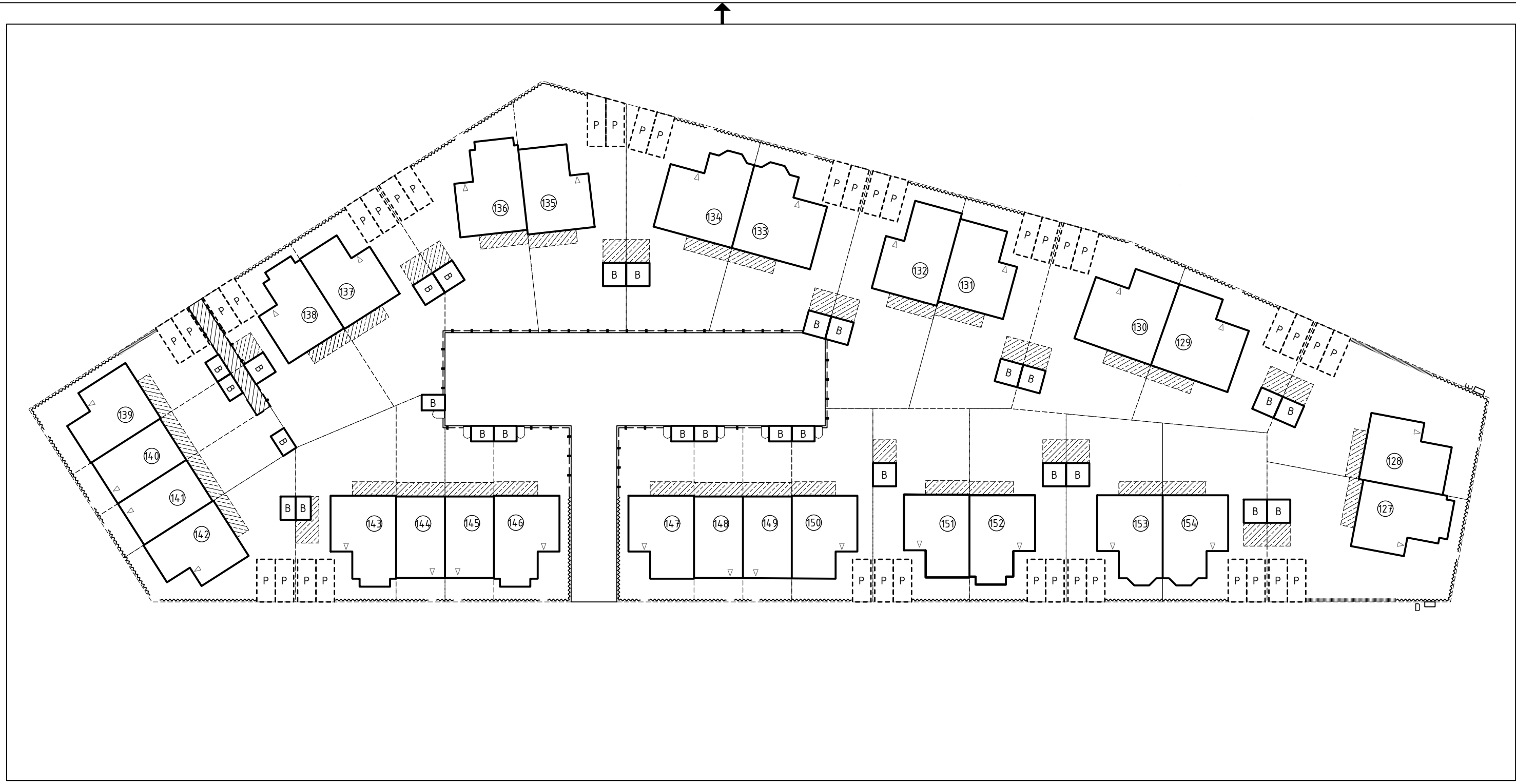

Verklaring

- Bebouingsvlak
- ◁ Entree
- - - - - Kavelgrens
- ⓪1 Bouwnummer
- ▨ Uitbreidingsmogelijkheid
- - - - - Parkeren op eigen terrein
- P Parkeren openbaar
- ~~~~~ Haag Portugese Laurier, ca. 800 mm hoog
- ===== Haag Portugese Laurier, ca. 1800 mm hoog + draadmathekwerk RAL9005 h=1,80 m
- Hederabeplanting + draadmathekwerk RAL9005 h=1,80 m
- x— Haag Olijfwilg, ca. 800 mm hoog
- +--+ Haag Olijfwilg, ca. 1800 mm hoog + draadmathekwerk RAL9005 h=1,80 m
- Haag Olijfwilg, ca. 1800 mm hoog
- ◻ Tuinpoort
- ▨ Vlonder
- ▨ Recht van overpad
- ▨ Talud
- ~ Water
- B Berging
- T Trafo

LOCATIEGEGEVENS

Kadastrale gemeente: Weesp 02
 Sectie F
 Perceelnummer(s): —

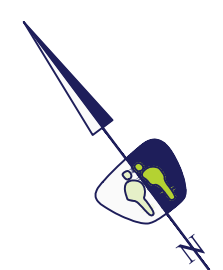

PROJECTGEGEVENS

Projectnaam: Weesperluis deelplan 4B2
 Locatie: Weesp
 Onderwerp: Situatietekening
 Bouwnr. 127 tm 154
 Datum: 23-08-2021
 Formaat: A3
 Schaal: 1:500



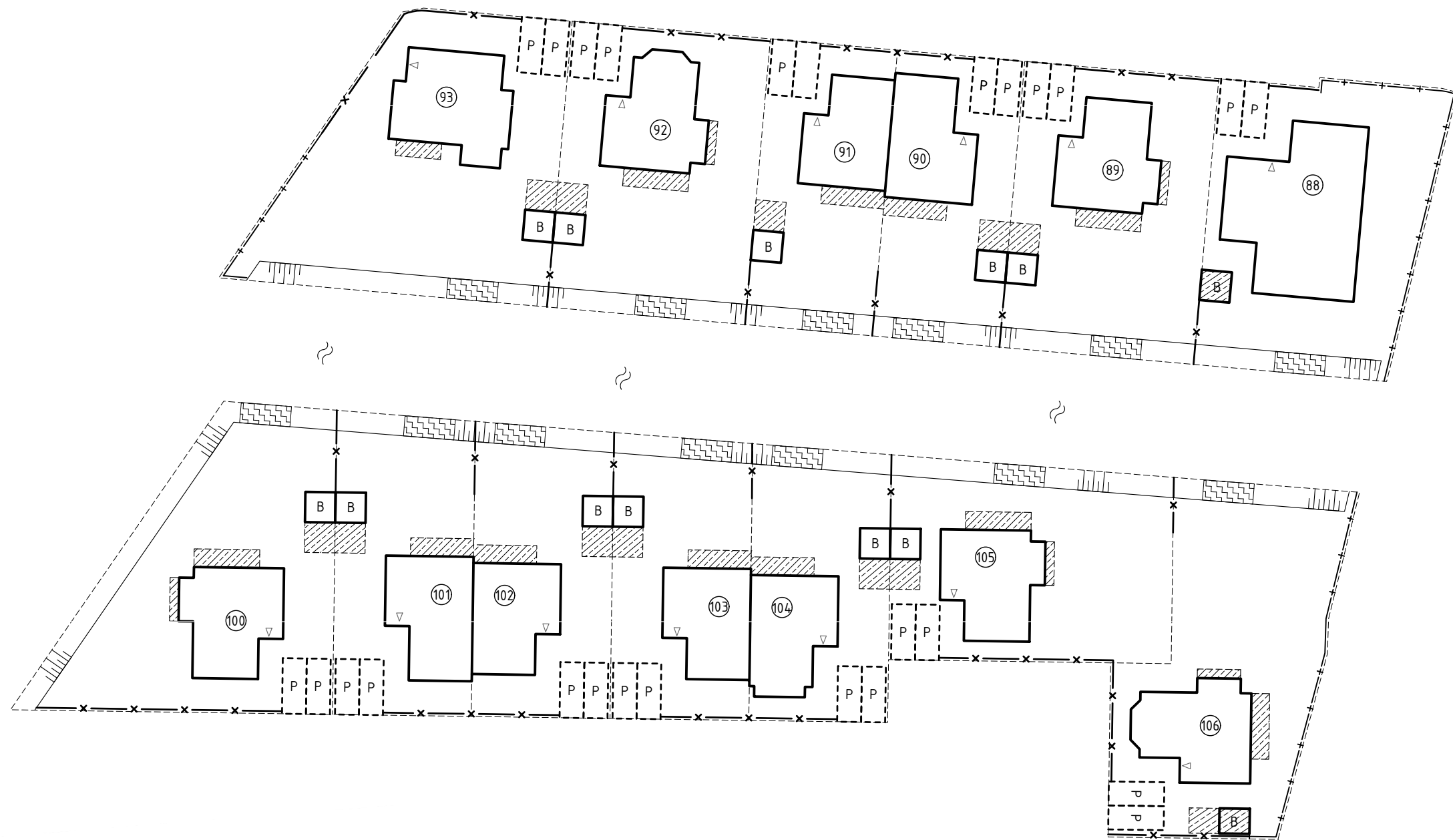

Verklaring

- Bebouwingsvlak
- Entree
- Kavelgrens
- Bouwnummer
- Uitbreidingsmogelijkheid
- Parkeren op eigen terrein
- Parkeren openbaar
- Haag Portugese Laurier, ca. 800 mm hoog
- Haag Portugese Laurier, ca. 1800 mm hoog + draadmathekwerk RAL9005 h=1,80 m

- Hederabeplanting + draadmathekwerk RAL9005 h=1,80 m
- Haag Olijfwilg, ca. 800 mm hoog
- Haag Olijfwilg, ca. 1800 mm hoog + draadmathekwerk RAL9005 h=1,80 m
- Haag Olijfwilg, ca. 1800 mm hoog
- Tuinpoort
- Vlonder
- Recht van overpad
- Talud
- Water
- Berging
- Trafo

LOCATIEGEGEVENS

Kadastrale gemeente: Weesp 02
 Sectie F
 Perceelnummer(s): —

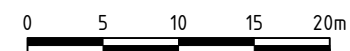

PROJECTGEGEVENS

Projectnaam: Weesperluis deelplan 4B2
 Locatie: Weesp
 Onderwerp: Situatietekening
 Bouwnr. 88 t/m 93 + 100 t/m 106
 Datum: 23-08-2021
 Formaat: A3
 Schaal: 1:500





Verklaring

- Bebouingsvlak
- ◁ Entree
- - - - - Kavelgrens
- ① Bouwnummer
- ▨ Uitbreidingsmogelijkheid
- - - - - P - - - - - Parkeren op eigen terrein
- P ■ Parkeren openbaar
- ~~~~~ Haag Portugese Laurier, ca. 800 mm hoog
- ===== Haag Portugese Laurier, ca. 1800 mm hoog + draadmathekwerk RAL9005 h=1,80 m

- Hederabeplanting + draadmathekwerk RAL9005 h=1,80 m
- x— Haag Olijfwilg, ca. 800 mm hoog
- +--+ Haag Olijfwilg, ca. 1800 mm hoog + draadmathekwerk RAL9005 h=1,80 m
- Haag Olijfwilg, ca. 1800 mm hoog
- Tuinpoort
- ▨ Vlonder
- ▨ Recht van overpad
- ▨ Talud
- ~ Water
- B Berging
- T Trafo

LOCATIEGEGEVENS

Kadastrale gemeente: Weesp 02
 Sectie F
 Perceelnummer(s): —

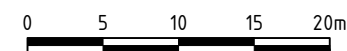

PROJECTGEGEVENS

Projectnaam: Weesperluis deelplan 4B2
 Locatie: Weesp
 Onderwerp: Situatietekening
 Bouwnr. 82 t/m 87 + 94 t/m 99
 Datum: 23-08-2021
 Formaat: A3
 Schaal: 1:500

