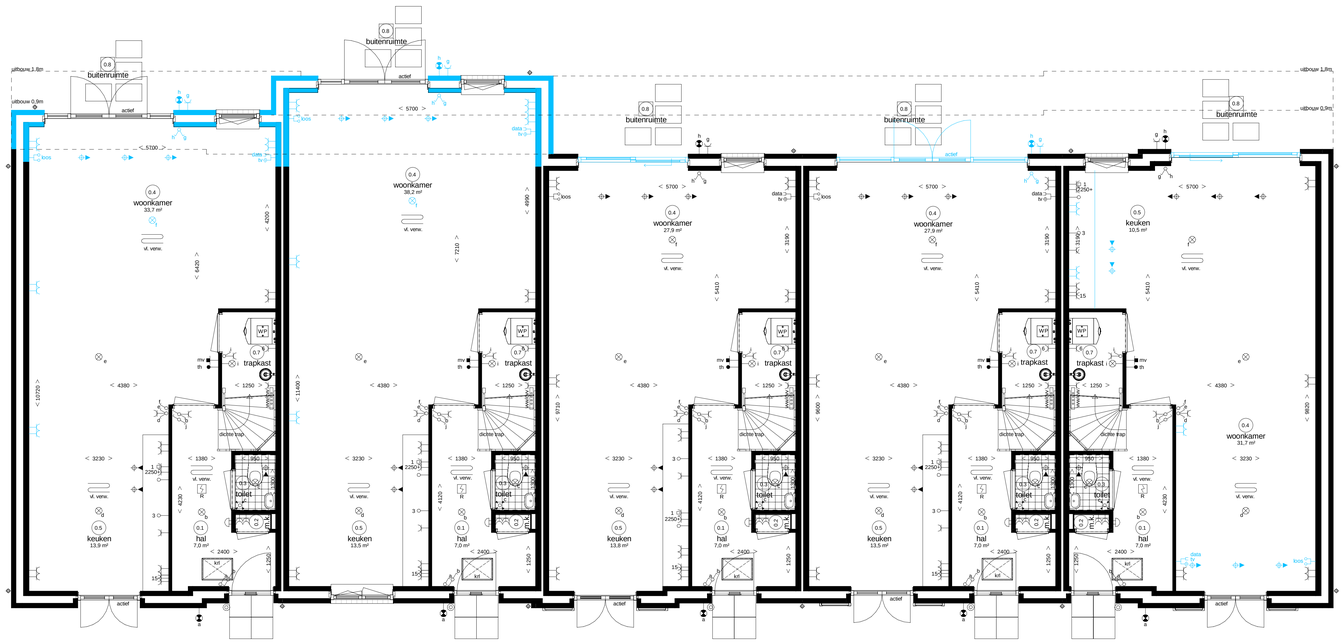

Woningtype D kopwoning
- optie A.01 uitbouw 0.9m
als getekend, bwnr. 191, 207, 222, 225 & 260
gespiegeld, bwnr. 187, 205, 223, 224, 256 & 259
tussenwoning
als getekend, bwnr. 188,189, 190 & 206

Woningtype D tussenwoning
- optie A.02 uitbouw 1.8m
als getekend, bwnr. 188, 189, 190 & 206
gespiegeld, bwnr.
kopwoning
als getekend, bwnr. 191, 207, 222, 225 & 260
gespiegeld, bwnr. 187, 205, 223, 224, 256 & 259

Woningtype D tussenwoning
- optie C1.01 schuifpui
als getekend, bwnr. 188, 189, 190 & 206
gespiegeld, bwnr.
kopwoning
als getekend, bwnr. 191, 207, 222, 225 & 260
gespiegeld, bwnr. 187, 205, 223, 224, 256 & 259

Woningtype D tussenwoning
- optie C1.03 vergroten pui
als getekend, bwnr. 188, 189, 190 & 206
gespiegeld, bwnr.
kopwoning
als getekend, bwnr. 191, 207, 222, 225 & 260
gespiegeld, bwnr. 187, 205, 223, 224, 256 & 259

Woningtype D kopwoning
- optie C1.03 schuifpui
- optie D2.01 keuken verplaatsen naar achterzijde
als getekend, bwnr. 187, 205, 223, 224, 256 & 259
gespiegeld, bwnr. 191, 207, 222, 225 & 260
tussenwoning
gespiegeld, bwnr. 188,189, 190 & 206

Begane grond

Renvooi Installaties

- elektrotechnische installaties conform voorschriften NEN 1010
- met-conserende rookmelder conform NEN 2555 (op lichtnet gekoppeld indien van toepassing, situering midden in de ruimte)

	lichtpunt	data	data aansluiting afgemonteerd		vloerverwarming
ss	lichtpunt incl.armatuur	kos	koze leiding, 19 mm 2x enkele inbouwdoos	v. venw.	
ss	lichtpunt incl.armatuur		t.b.v. telecommunicatie, data, tv e.d.	rad	radiator
	met schemerschakelaar	kos	koze leiding, 19 mm enkele inbouwdoos	E-rad	electrische radiator
pir	lichtpunt incl.armatuur		t.b.v. telecommunicatie, data, tv e.d.	verdeler	verdeler vloerverwarming
	met permanente verlichting	data tv	data en cai aansluiting afgemonteerd	mv	afzuigpunt m.v. op wand
mv	lichtpunt incl.armatuur	1	elektrisch kooktoestel, koze leiding	mv	toevoerpunt m.v. op de wand
	met noodverlichting	1	elektrisch kooktoestel, perilex	mv	afzuigpunt m.v. op plafond
	wandlichtpunt	2	vaatwasser, koze leiding		afzuigpunt w.l.w. op plafond
	wandlichtpunt incl.armatuur	2	vaatwasser		toevoerpunt w.l.w. op plafond
TL	lichtpunt TL armatuur	3	boiler, koze leiding		afzuigpunt w.l.w. op de wand
	rookmelder	3	boiler		toevoerpunt w.l.w. op de wand
pd	rookmelder op pendel	4	afzuigkap	mv	natuurlijke ventilatie plafond
	enkelpolige schakelaar	5	koelkast, dubbele w.c.d.	hr	natuurlijke ventilatie sectionalideur
	enkelpolige schakelaar met signalering	6	warmtepomp	afvoer afzuigkap	afzuigpunt t.b.v. afzuigkap
	enkelpolige schakelaar met dimmer	7	whw ventilatie unit	tpkw	tappunt koud/warmwater
	wisselschakelaar	8	wasmachine	tpk	tappunt koudwater
	meerpolige schakelaar	9	wasdroger, koze leiding		gasaansluiting fornuis
	meerpolige schakelaar m.v.	9	wasdroger		gasaansluiting cv
	bewegingsschakelaar	11	sectionalideur		ventilatieroosters
	w.c.d. + randaarde	12	drukknop sectionalideur	krl	kruipluik
	dubbele w.c.d. + randaarde half opbouw	13	pomp vloerverwarming, w.c.d.	mk	meterkast
	deurbel	14	magnetron, koze leiding	rad	radiator
	schel	14	magnetron	kk	plaatsingsruimte koelkast
th	radiografische kamerthermostaat	15	oven, koze leiding	kt	plaatsingsruimte kooktoestel
mv	hoofdbediening mechanische ventilatie	15	oven	wm	plaatsingsruimte wasmachine
mv	badkamerbediening mechanische ventilatie	expl	w.c.d. op explosiviteitsmeter	wd	plaatsingsruimte wasdroger
	dubbele w.c.d. + randaarde inbouw	scoot	w.c.d. op sparte meter	whw	warmte terugwin ventilatie unit
tv	tv aansluiting afgemonteerd	pv	pv - panelen w.c.d.	st	standleiding
		video	deuropener installatie, videofoon	hwa	hemelwaterafvoer
		DT	deuropener installatie, deur telefoon	wp	warmtepomp

Ruimte benamingen volgens Bouwbesluit

0.1	verkeersruimte	1.1	verkeersruimte	4.1	onbenoemde ruimte
0.2	meterruimte	1.2	toiletruimte	2.2	verkeersruimte
0.3	toiletruimte	1.3	badruimte	2.3	technische ruimte
0.4	verblijfsruimte	1.4	verblijfsruimte	2.4	verblijfsruimte
0.5	verblijfsruimte	1.5	verblijfsruimte	2.5	verblijfsruimte
0.6	verblijfsruimte	1.6	verblijfsruimte	2.6	badruimte
0.7	bergruimte	1.7	verblijfsruimte	4.7	onbenoemde ruimte
0.8	buitenruimte	1.8	bergruimte		
0.9	technische ruimte	1.9	bergruimte		
0.10	bergruimte				

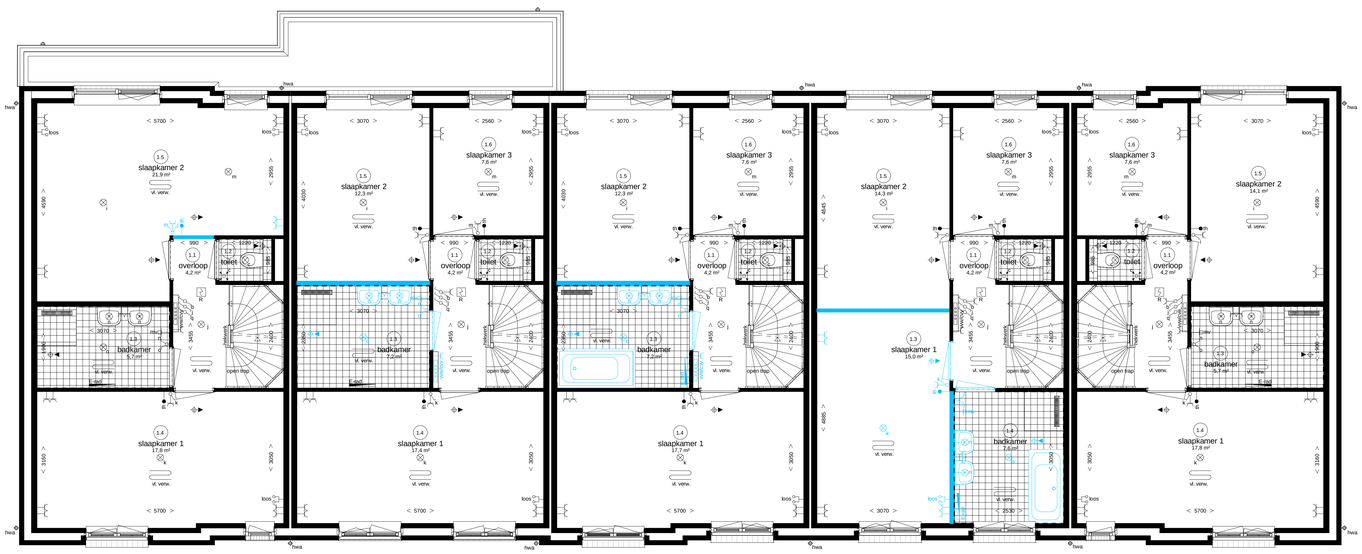

Woningtype D kopwoning
- optie A.01 uitbouw 0.9m
- optie D3.10 samenvoegen slaapkamer 2 en 3
(vrije keuze in te behouden deur)
als getekend, bwnr. 191, 207, 222, 225 & 260
gespiegeld, bwnr. 187, 205, 223, 224, 256 & 259
tussenwoning
als getekend, bwnr. 188,189, 190 & 206

Woningtype D tussenwoning
- optie A.02 uitbouw 1.8m
- optie D3.02 vergroten badkamer
als getekend, bwnr. 188, 189, 190 & 206
gespiegeld, bwnr.
kopwoning
als getekend, bwnr. 191, 207, 222, 225 & 260
gespiegeld, bwnr. 187, 205, 223, 224, 256 & 259

Woningtype D tussenwoning
- optie D3.07 vergroten badkamer met ligdrlad
als getekend, bwnr. 188, 189, 190 & 206
gespiegeld, bwnr.
kopwoning
als getekend, bwnr. 191, 207, 222, 225 & 260
gespiegeld, bwnr. 187, 205, 223, 224, 256 & 259

Woningtype D tussenwoning
- optie D3.01 verplaatsen badkamer
als getekend, bwnr. 188, 189, 190 & 206
gespiegeld, bwnr.
kopwoning
als getekend, bwnr. 191, 207, 222, 225 & 260
gespiegeld, bwnr. 187, 205, 223, 224, 256 & 259

Woningtype D kopwoning

Eerste verdieping

Weespersluis

Lanenrijk fase 2A1

Opties type D

Optie plattegronden begane grond en 1e verdieping

bpd

www.adriaanvanerk.nl

Adriaan van Erk

VT-02D d.d. 23-04-2020
Wijzigingen voorbehouden.
Alle maten zijn circa maten..