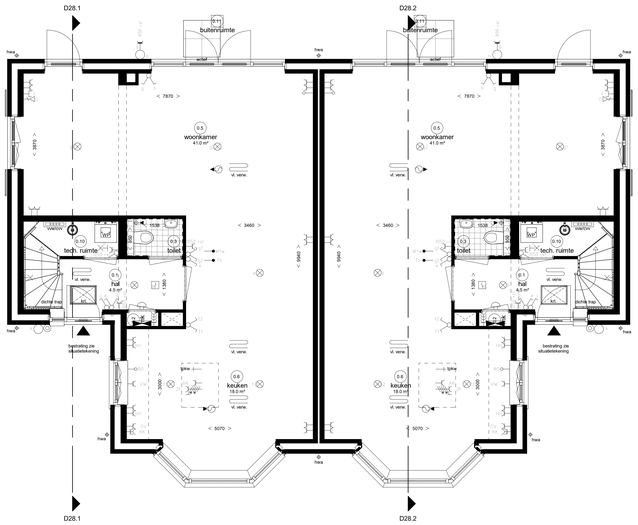

begane grond

Woningtype JW2 (Landskroon 2)
bwnr 118, 120 & 153

Woningtype JW2s (Landskroon 2S)
bwnr 119, 121 & 154

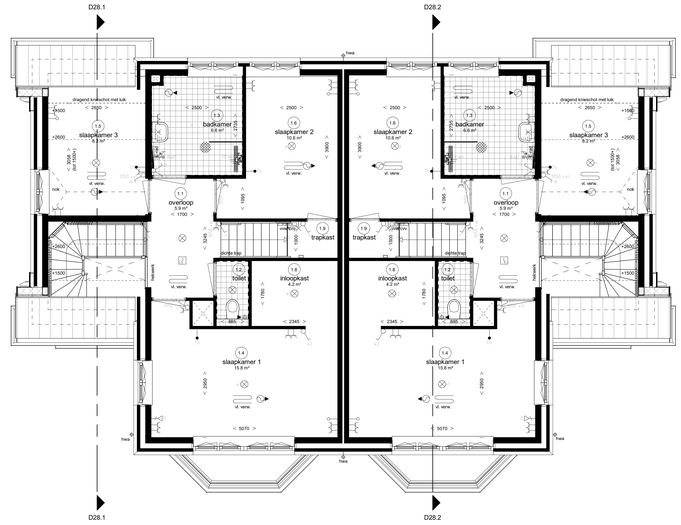

eerste verdieping

Woningtype JW2 (Landskroon 2)
bwnr 118, 120 & 153

Woningtype JW2s (Landskroon 2S)
bwnr 119, 121 & 154

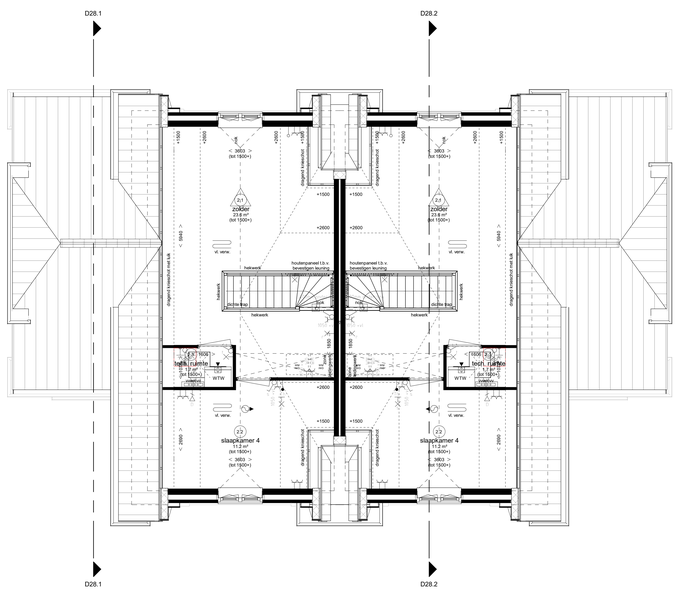

tweede verdieping

Woningtype JW2 (Landskroon 2)
bwnr 118, 120 & 153

Woningtype JW2s (Landskroon 2S)
bwnr 119, 121 & 154

Doorsnede 28.1

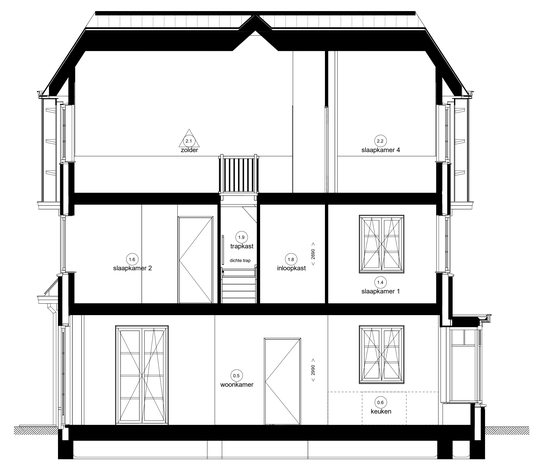

Doorsnede 28.2

Renvooi Installaties

- elektrotechnische installaties conform voorschriften NEN 1010
- niet-binnenende rookmelder conform NEN 2555 (op lichtnet gekoppeld indien van toepassing, situering midden in de ruimte)
- alle installaties zijn indicatief op tekening weergeven

	lichtpunt	data	data aansluiting afgemonteerd		radiator
	lichtpunt incl armatuur	data	data aansluiting dubbel afgemonteerd		elektrische radiator
	lichtpunt incl armatuur met schemerschakelaar	kos	kize leiding, 19 mm 2x enkele inbouwdoos		vloerverwarming vl. verw.
	lichtpunt incl armatuur met aanwezende verlichting	kos	kize leiding, 19 mm enkele inbouwdoos		
	lichtpunt incl armatuur met noodverlichting	tv data	t.b.v. telecommunicatie, data, tv e.d.	tnv	afsluitpunt m.v. op wand
	wandlichtpunt	tv data	data en cai aansluiting afgemonteerd	tnv	toevoerpunt m.v. op de wand
	wandlichtpunt incl armatuur	1	elektrisch kooktoestel, kize leiding	tnv	afsluitpunt m.v. op plafond
	lichtpunt TL armatuur	1	elektrisch kooktoestel, perlas	tnv	afsluitpunt w.b.e. op plafond
	spot	2	vaatwasser, kize leiding	tnv	toevoerpunt w.b.e. op plafond
	rookmelder	2	vaatwasser	tnv	natuurlijke ventilatie plafond
	rookmelder op pendel	3	boiler, kize leiding		natuurlijke ventilatie sectionaldeur
		3	boiler		afsluitpunt t.b.v. afsluitklap
		4	afsluitklap		ruimte voorzien van mech. luchtbeverse; positie volgens isogram installateur
		5	koelkast, dubbele w.c.d.		ruimte voorzien van mech. luchtafvoer; positie volgens isogram installateur
		6	warmtepomp		grondkabel
	enkelpolige schakelaar	7	wtw ventilatie unit	tpline	tappunt koud-/warmwater
	enkelpolige schakelaar met signalering	8	wasmachine	tpk	tappunt koudwater
	enkelpolige schakelaar met dimmer	9	wasdroger, kize leiding	1	gasaansluiting formuis
	wisselschakelaar	9	wasdroger	2	gasaansluiting cv
	meerpolige schakelaar	11	sectionaldeur	v	ventilatieroosters
	meerpolige schakelaar m.v.	12	drukknop sectionaldeur	kn	knijpluik
	bewegingsschakelaar	13	pomp vloerverwarming, w.c.d.	mk	meterkast
	w.c.d. + randaarde	14	magneton, kize leiding	rad	radiator
	dubbele w.c.d. + randaarde half opbouw	14	magneton	kk	plastingerunite koelkast
	deurbel	15	oven, kize leiding	kz	plastingerunite kooktoestel
	schel	15	oven	wm	plastingerunite wasmachine
	radiografische kamerthermostaat	expl	w.c.d. rp explosiebestendig	wd	plastingerunite wasdroger
	bedraadde kamerthermostaat	scoot	w.c.d. rp aparte meter	wtw	warmte terugwin ventilatie unit
	hoofdbediening mechanische ventilatie	pv	pv - paneelen w.c.d.	vrw	verdeler vloerverwarming
	badkamerbediening mechanische ventilatie	video	deurspener installatie, videofoon	sf	standleiding
	dubbele w.c.d. + randaarde inbouw	DT	deurspener installatie, deur telefoon	hwa	hemelwaterafvoer
	tv aansluiting afgemonteerd			rwa	regenwaterafvoer
				wp	warmtepomp

Ruimte benamingen volgens Bouwbesluit

0.1	verkeersruimte	1.1	verkeersruimte	2.1	onbenoemde ruimte
0.2	meterruimte	1.2	toiletruimte	2.2	onbenoemde ruimte
0.3	toiletruimte	1.3	badruimte	2.3	technische ruimte
0.4	badruimte	1.4	verblijfsruimte	2.4	verkeersruimte
0.5	verblijfsruimte	1.5	verblijfsruimte	2.5	verblijfsruimte
0.6	verblijfsruimte	1.6	verblijfsruimte		
0.7	verblijfsruimte	1.7	verblijfsruimte		
0.8	bergruimte	1.8	bergruimte		
0.9	bergruimte	1.9	bergruimte		
0.10	technische ruimte	1.10	technische ruimte		
0.11	buitenruimte	1.11	onbenoemde ruimte		

Weespersluis

Waterrijk fase 4B2

Landskroon 2 & Landskroon 2S
Bouwnummer 118, 119, 120, 121, 153, 154
Plattegronden & Doorsneden

Adriaan van Erk Bouw
www.adriaanvanerk.nl

VT.28A d.d 03-06-2021
Wijzigingen voorbehouden
Openbare inrichting onder voorbehoud