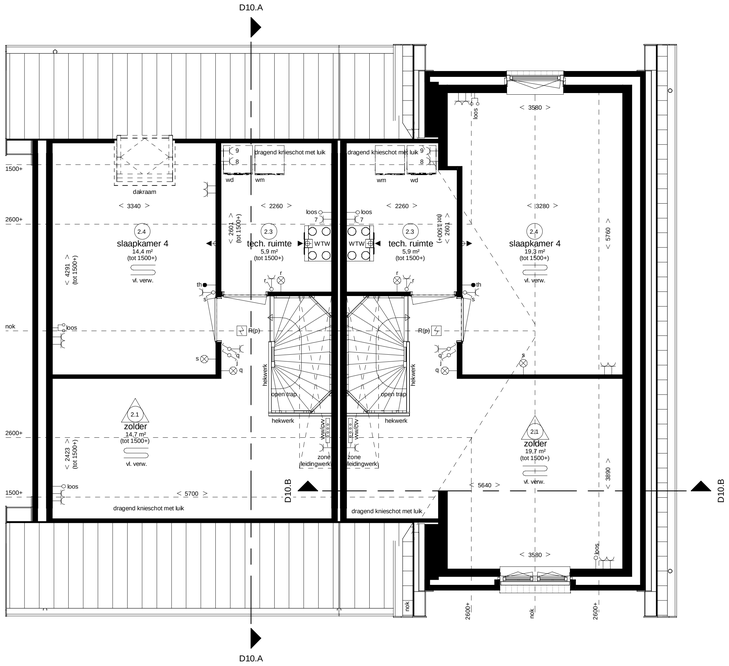

Woningtype D1Gs
bwnr 225

Woningtype D4G
bwnr 224

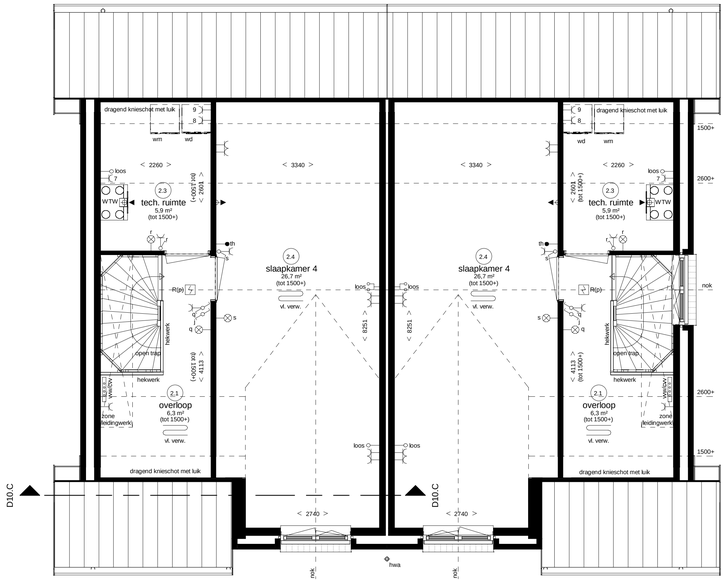

Woningtype D3Gs
bwnr 223

Woningtype D3G
bwnr 222

Tweede verdieping

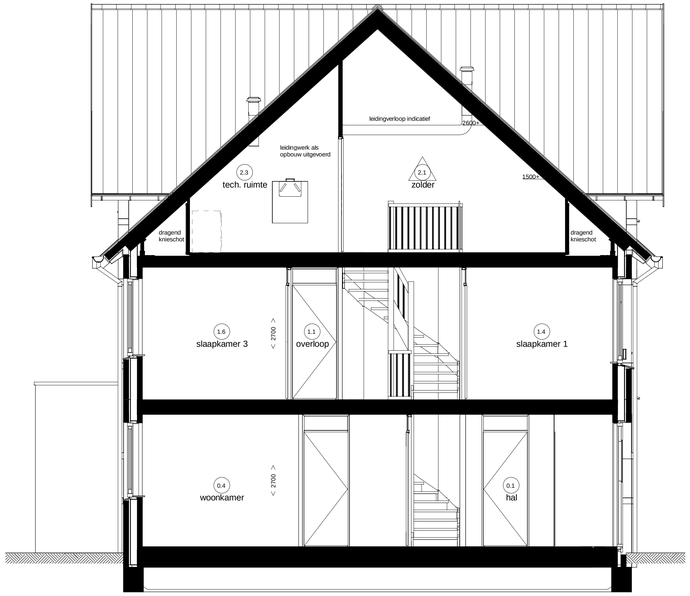

Doorsnede D10.A

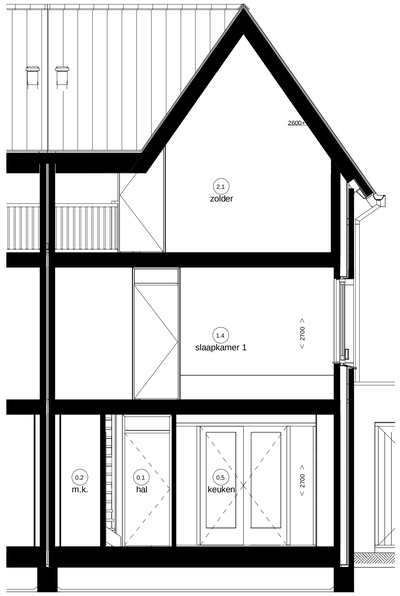

Doorsnede D10.B

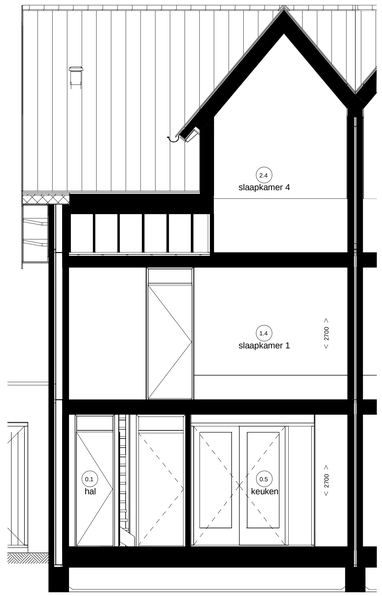

Doorsnede D10.C

Renvooi Installaties

- elektrotechnische installaties conform voorschriften NEN 1010
- niet-ionisierende rookmelder conform NEN 2555 (op lichtnet gekoppeld indien van toepassing, situering midden in de ruimte)

lichtpunt	data	data aansluiting afgemonteerd	vl. verw.	vloerverwarming
lichtpunt incl.armatuur	loos	loze leiding, 19 mm 2e enkele inbouwdoos	rad	radiator
ss lichtpunt incl.armatuur		t.b.v. telecommunicatie, data, tv e.d.	E-rad	electrische radiator
met schemerschakelaar	loos	loze leiding, 19 mm enkele inbouwdoos	vww/cw	verdeler vloerverwarming
pv lichtpunt incl.armatuur		t.b.v. telecommunicatie, data, tv e.d.	mv	afzuigpunt m.v. op wand
met permanente verlichting	data tv	data en cai aansluiting afgemonteerd	mv	toevoerpunt m.v. op de wand
nv lichtpunt incl.armatuur	1	elektrisch kooktoestel, loze leiding	mv	afzuigpunt m.v. op plafond
met noodverlichting	1	elektrisch kooktoestel, perilex	mv	afzuigpunt w.t.w. op plafond
wandichtpunt	2	vaatwasser, loze leiding		toevoerpunt w.t.w. op plafond
wandichtpunt incl.armatuur	2	vaatwasser		afzuigpunt w.t.w. op de wand
lichtpunt TL armatuur	3	boiler, loze leiding		toevoerpunt w.t.w. op de wand
rookmelder	3	boiler	nv	natuurlijke ventilatie plafond
R(p) rookmelder op pendel	4	afzuigkap	nv	natuurlijke ventilatie sectionaldeur
enkelpolige schakelaar	5	koelkast, dubbele w.c.d.	afvoer afzuigkap	afzuigpunt t.b.v. afzuigkap
enkelpolige schakelaar met signalering	6	warmtepomp	tkw	tappunt koud-/warmwater
enkelpolige schakelaar met dimmer	7	wtw ventilatie unit	tk	tappunt koudwater
wisselschakelaar	8	wasmachine		gasaansluiting fornuis
meerpolige schakelaar	9	wasdroger, loze leiding		gasaansluiting cv
meerpolige schakelaar m.v.	9	wasdroger	v	ventilateroosters
bewegingsschakelaar	11	sectionaldeur	kri	kruipluik
w.c.d. + randaarde	12	drukknop sectionaldeur	mk	meterkast
dubbele w.c.d. + randaarde half opbouw	13	pomp vloerverwarming, w.c.d.	rad	radiator
deurbel	14	magnetron, loze leiding	kk	plaatsingsruimte koelkast
schel	14	magnetron	kt	plaatsingsruimte kooktoestel
th radiografische kamerthermostaat	15	oven, loze leiding	wm	plaatsingsruimte wasmachine
mv hoofdbediening mechanische ventilatie	15	oven	wd	plaatsingsruimte wasdroger
mv badkamerbediening mechanische ventilatie	expl	w.c.d. op exploitatiemeter	wtw	warmte terugwin ventilatie unit
dubbele w.c.d. + randaarde inbouw	scoot	w.c.d. op aparte meter	stl	standleiding
	pv	pv - panelen w.c.d.	hwa	hemelwaterafvoer
tv tv aansluiting afgemonteerd	video	deuropener installatie, videofoon	wp	warmtepomp
	DT	deuropener installatie, deur telefoon		

Ruimte benamingen volgens Bouwbesluit

0.1	verkeersruimte	1.1	verkeersruimte	2.1	onbenoemde ruimte
0.2	meterruimte	1.2	toiletruimte	2.2	verkeersruimte
0.3	toiletruimte	1.3	badruimte	2.3	technische ruimte
0.4	verblijfsruimte	1.4	verblijfsruimte	2.4	verblijfsruimte
0.5	verblijfsruimte	1.5	verblijfsruimte	2.5	verblijfsruimte
0.6	verblijfsruimte	1.6	verblijfsruimte	2.6	badruimte
0.7	bergruimte	1.7	verblijfsruimte	2.7	onbenoemde ruimte
0.8	buitenruimte	1.8	bergruimte		
0.9	technische ruimte	1.9	bergruimte		
0.10	bergruimte				

Weespersluis

Lanenrijk fase 2A1

Blok 10, type D

Plattegrond 2e verdieping en doorsnede

bpd

Adriaan van Erk

www.adriaanvanerk.nl

VT-10B d.d. 23-04-2020
Wijzigingen voorbehouden.
Alle maten zijn circa maten..