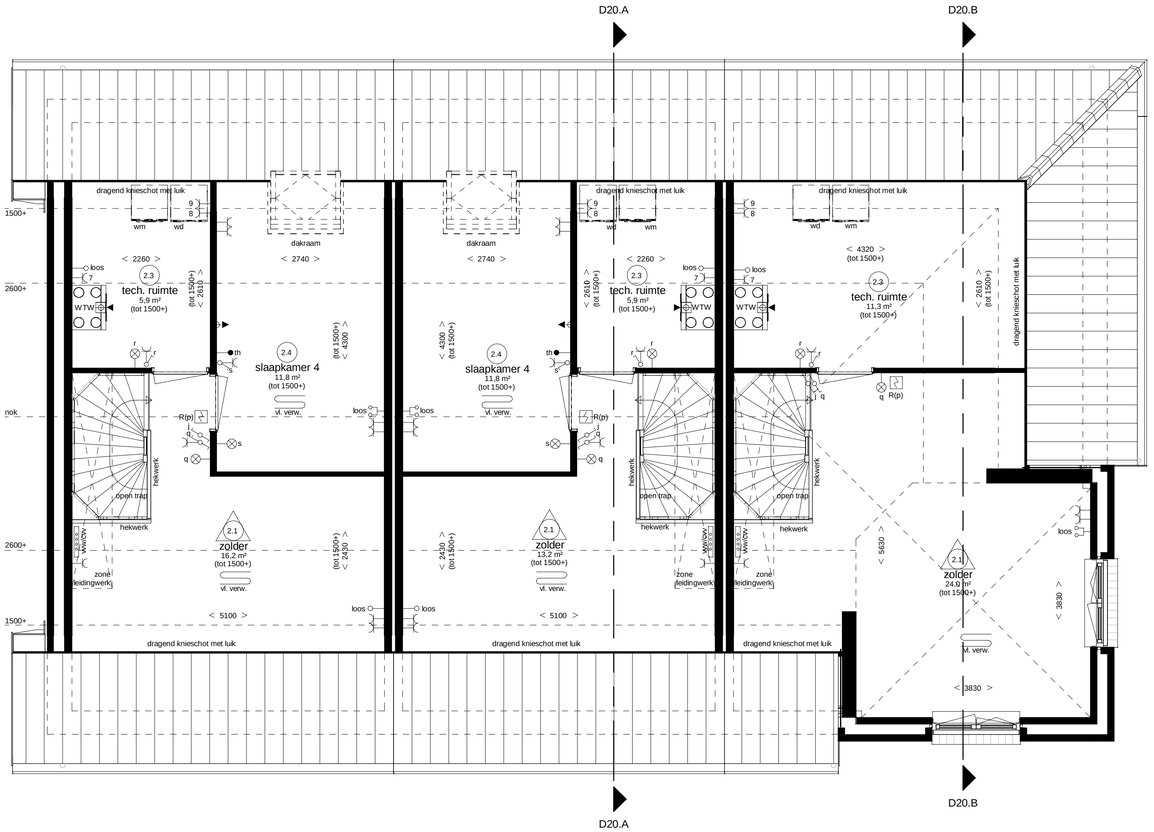

Woningtype C7
bwnr 258

Woningtype C7s
bwnr 257

Woningtype D6
bwnr 256

Tweede verdieping

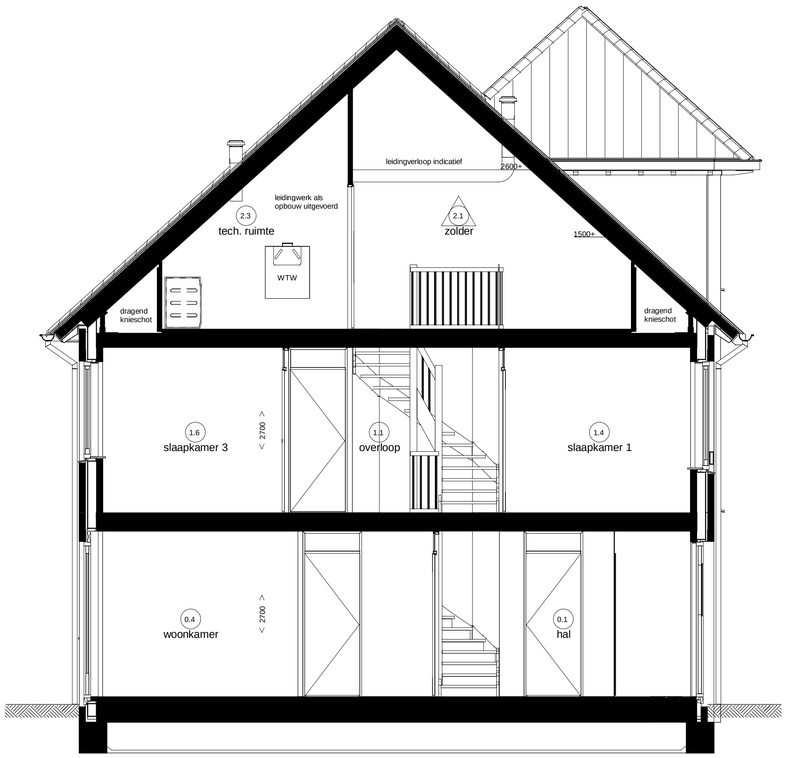

Doorsnede D20.A

Doorsnede D20.B

Renvooi Installaties

- elektrotechnische installaties conform voorschriften NEN 1010
- niet-kiesende rookmelder conform NEN 2555 (op lichtnet gekoppeld indien van toepassing, situering midden in de ruimte)

	lichtpunt	data	data aansluiting afgemonteerd		vloerverwarming
ss	lichtpunt incl.armatuur	loos	loze leiding, 19 mm 2x enkele inbouwdoos	vl. verw.	
	lichtpunt incl.armatuur met schemerschakelaar		t.b.v. telecommunicatie, data, tv e.d.	rad	radiator
pv	lichtpunt incl.armatuur	loos	loze leiding, 19 mm enkele inbouwdoos	E-rad	electrische radiator
	met permanente verlichting	data tv	t.b.v. telecommunicatie, data, tv e.d.	vww/cvw	verdeler vloerverwarming
nv	lichtpunt incl.armatuur met noodverlichting	data tv	data en cai aansluiting afgemonteerd	mv	afzuigpunt m.v. op wand
	wandlichtpunt	1	elektrisch kooktoestel, loze leiding	mv	toevoerpunt m.v. op de wand
	wandlichtpunt incl.armatuur	1	elektrisch kooktoestel, perilex	mv	afzuigpunt m.v. op plafond
	lichtpunt TL armatuur	2	vaatwasser, loze leiding		afzuigpunt w.t.w. op plafond
R	rookmelder	2	vaatwasser		toevoerpunt w.t.w. op plafond
R(p)	rookmelder op pendel	3	boiler, loze leiding		afzuigpunt w.t.w. op de wand
	enkelpolige schakelaar	3	boiler		toevoerpunt w.t.w. op de wand
	enkelpolige schakelaar met signalering	4	afzuigkap	mv	natuurlijke ventilatie plafond
	enkelpolige schakelaar met dimmer	5	koelkast, dubbele w.c.d.	mv	natuurlijke ventilatie sectionaldeur
	wisselschakelaar	6	warmtepomp	afvoer afzuigkap	afzuigpunt t.b.v. afzuigkap
	meerpolige schakelaar	7	wtw ventilatie unit	tpkw	tappunt koud-/warmwater
	meerpolige schakelaar m.v.	8	wasmachine	tpk	tappunt koudwater
	bewegingsschakelaar	9	wasdroger, loze leiding		gasaansluiting fornuis
	w.c.d. + randaarde	9	wasdroger		gasaansluiting cv
	dubbele w.c.d. + randaarde half opbouw	11	sectionaldeur	v	ventilatieroosters
	deurbel	12	drukknop sectionaldeur	kri	kruipluik
	schel	13	pomp vloerverwarming, w.c.d.	mk	meterkast
th	radiografische kamerthermostaat	14	magnetron, loze leiding	rad	radiator
mv	hoofdbediening mechanische ventilatie	14	magnetron	kk	plaatsingsruimte koelkast
mv	badkamerbediening mechanische ventilatie	15	oven, loze leiding	kt	plaatsingsruimte kooktoestel
	dubbele w.c.d. + randaarde inbouw	15	oven	wm	plaatsingsruimte wasmachine
		expl	w.c.d. op exploitatiemeter	wd	plaatsingsruimte wasdroger
		scoot	w.c.d. op aparte meter	wtw	warmte terugwin ventilatie unit
		pv	pv - panelen w.c.d.	stl	standleiding
		video	deuropener installatie, videofoon	hwa	hemelwaterafvoer
tv	tv aansluiting afgemonteerd	DT	deuropener installatie, deur telefoon	wp	warmtepomp

Ruimte benamingen volgens Bouwbesluit

0.1	verkeersruimte	1.1	verkeersruimte	2.1	onbenoemde ruimte
0.2	meterruimte	1.2	toiletruimte	2.2	verkeersruimte
0.3	toiletruimte	1.3	badruimte	2.3	technische ruimte
0.4	verblijfsruimte	1.4	verblijfsruimte	2.4	verblijfsruimte
0.5	verblijfsruimte	1.5	verblijfsruimte	2.5	verblijfsruimte
0.6	verblijfsruimte	1.6	verblijfsruimte	2.6	badruimte
0.7	bergruimte	1.7	verblijfsruimte	2.7	onbenoemde ruimte
0.8	buitenruimte	1.8	bergruimte		
0.9	technische ruimte	1.9	bergruimte		
0.10	bergruimte				

Weespersluis

Lanenrijk fase 2A1

Blok 20, type C

Plattegrond 2e verdieping en doorsnede

bpd

Adriaan van Erk

www.adriaanvanerk.nl

VT-20B d.d. 23-04-2020
Wijzigingen voorbehouden.
Alle maten zijn circa maten..