Renvooi Installaties

- elektrotechnische installaties conform voorschriften NEN 1010
- niet-ionisserende rookmelder conform NEN 2555 (op schiphol gekoppeld indien van toepassing, situering midden in de ruimte)
- alle installaties zijn indicatief op tekening weergeven

	lichtpunt	data	data aansluiting afgemonteerd	rad	radiator
	lichtpunt incl.armatuur	data	data aansluiting dubbel afgemonteerd	E-rad	elektrische radiator
ss	lichtpunt incl.armatuur met schemerschakelaar	tcos	tcos leiding, 19 mm 2x enkele inbouwdoos	vl. verw.	vloerverwarming
tv	lichtpunt incl.armatuur met permanente verlichting	tcos	tcos leiding, 19 mm enkele inbouwdoos	mv	afzuigpunt m.v. op wand
tv	lichtpunt incl.armatuur met noodverlichting	tv data	t.b.v. telecommunicatie, data, tv e.d.	mv	toevoerpunt m.v. op de wand
	wandlichtpunt		data en cai aansluiting afgemonteerd	mv	afzuigpunt m.v. op plafond
	wandlichtpunt incl.armatuur	1	elektrisch kooktoestel, tcos leiding	mv	afzuigpunt w.t.w. op plafond
	lichtpunt TL armatuur	1	elektrisch kooktoestel, perilex	mv	toevoerpunt w.t.w. op plafond
	spot	2	vaatwasser, tcos leiding	nv	natuurlijke ventilatie plafond
R	rookmelder	2	vaatwasser	nv	natuurlijke ventilatie sectionaldeur
R(p)	rookmelder op pendel	3	boiler, tcos leiding		afzuigpunt t.b.v. afzuigkap
	enkelpolige schakelaar	3	boiler		ruimte voorzien van mech. luchtboever, positie volgens opgave installateur
	enkelpolige schakelaar met signalering	4	afzuigkap		ruimte voorzien van mech. luchtafvoer, positie volgens opgave installateur
	enkelpolige schakelaar met dimmer	5	koelkast, dubbele w.c.d.		gronddalber
	wisselschakelaar	6	warmtepomp	tpkw	tappunt koud-/warmwater
	meerpolige schakelaar	7	wfw ventilatie unit	tpk	tappunt koudwater
	meerpolige schakelaar m.v.	8	wasmachine	t	gasaansluiting formuis
	bewegingsschakelaar	9	wasdroger	t	gasaansluiting cv
	w.c.d. + randaarde	10	sectionaldeur	V	ventilatierooster
	dubbele w.c.d. + randaarde half opbouw	11	drukknop sectionaldeur	krl	kruipluik
	deurbel	12	pomp vloerverwarming, w.c.d.	mk	meterkast
	schel	13	magnetron, tcos leiding	rad	radiator
th	radiografische kamerthermostaat	14	magnetron	kk	plaatsingsruimte koelkast
th	bedraade kamerthermostaat	15	oven	kt	plaatsingsruimte kooktoestel
mv	hoofdbediening mechanische ventilatie	15	oven, tcos leiding	wm	plaatsingsruimte wasmachine
mv	badkamerbediening mechanische ventilatie	expl	w.c.d. op explotatiemeter	wd	plaatsingsruimte wasdroger
	dubbele w.c.d. + randaarde inbouw	scoot	w.c.d. op aparte meter	wfw	warmte terugwin ventilatie unit
		pv	pv - panelen w.c.d.	vww	verdeler vloerverwarming
		video	deuropener installatie, videofoon	stl	standleiding
		DT	deuropener installatie, deur telefoon	hwa	hemelwaterafvoer
fv	fv aansluiting afgemonteerd			rwa	regenwaterafvoer
				wp	warmtepomp

Ruimte benamingen volgens Bouwbesluit

0.1	verkeersruimte	1.1	verkeersruimte	2.1	onbenoemde ruimte
0.2	meterruimte	1.2	toiletruimte	2.2	onbenoemde ruimte
0.3	toiletruimte	1.3	badruimte	2.3	technische ruimte
0.4	badruimte	1.4	verblijfsruimte	2.4	verkeersruimte
0.5	verblijfsruimte	1.5	verblijfsruimte	2.5	verblijfsruimte
0.6	verblijfsruimte	1.6	verblijfsruimte		
0.7	verblijfsruimte	1.7	verblijfsruimte		
0.8	bergruimte	1.8	bergruimte		
0.9	bergruimte	1.9	bergruimte		
0.10	technische ruimte	1.10	technische ruimte		
0.11	buitenruimte	1.11	onbenoemde ruimte		

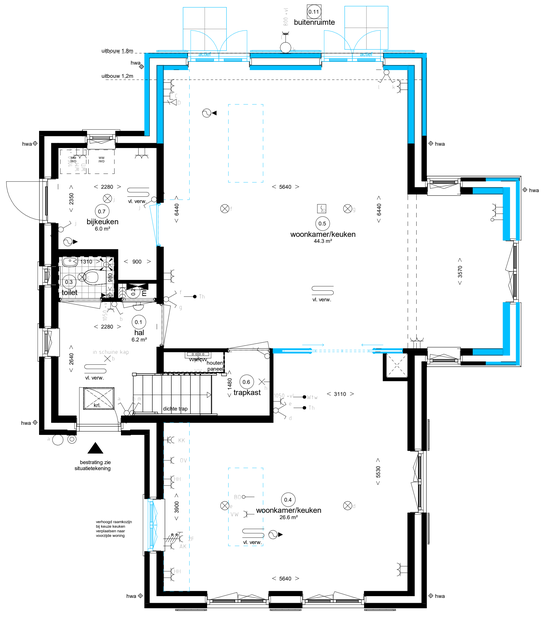

begane grond

Woning type OW4(s), OW5(s) en OW6
- optie A.02 uitbouw 1.8m
- optie A.03 vergroten aanbouw zijgevel
- optie D4.05 ruimtescheidende wand met dubbele schuifdeur
- optie D2.01 keuken verplaatsen naar voorzijde woning
- optie C2.09 dubbele deur achtergevel i.p.v. raamkozijn

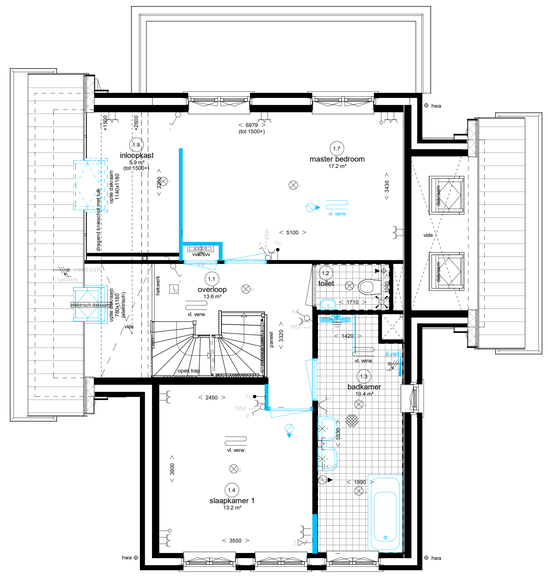

eerste verdieping

Woning type OW4(s), OW5(s) en OW6
- optie C2.20 dakraam slaapkamer wentie verdieping
- optie C2.30 dakraam elektrisch vide
- optie D3.10 indelingsvariant met master bedroom met inloopkast
- optie D3.11 vergroten badkamer
- optie F3.01 fijtsel
- optie F3.05 fontein toilet

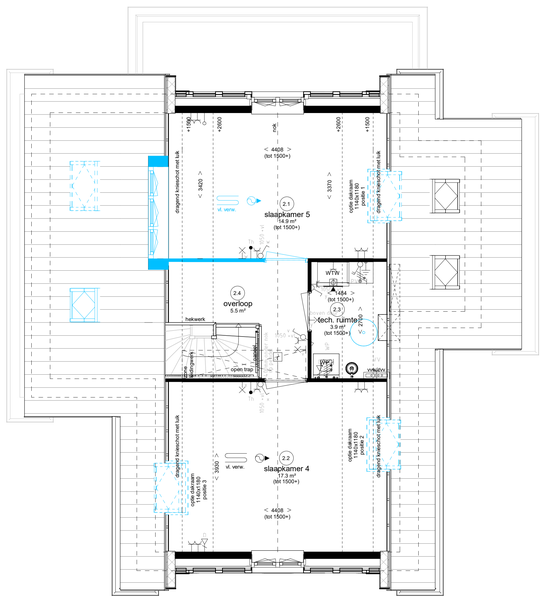

tweede verdieping

Woning type OW4(s), OW5(s) en OW6
- optie C2.03 dakkapel (niet mogelijk OW6)
- optie C2.20 dakraam positie 4 (alleen mogelijk i.c.m. optie D4.11)
- optie D4.11 indelingswijziging extra badkamer en slaapkamer
- optie H1.30 tapwaterbuffervat

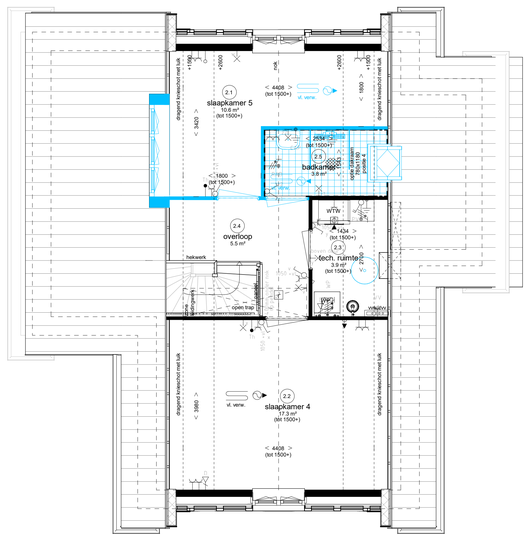

tweede verdieping

Woning type OW4(s), OW5(s) en OW6
- optie C2.03 dakkapel (niet mogelijk OW6)
- optie C2.20 dakraam positie 2/3
- optie D4.17 vergroten technische ruimte incl. opstelplaats WM en WD
- optie H1.30 tapwaterbuffervat

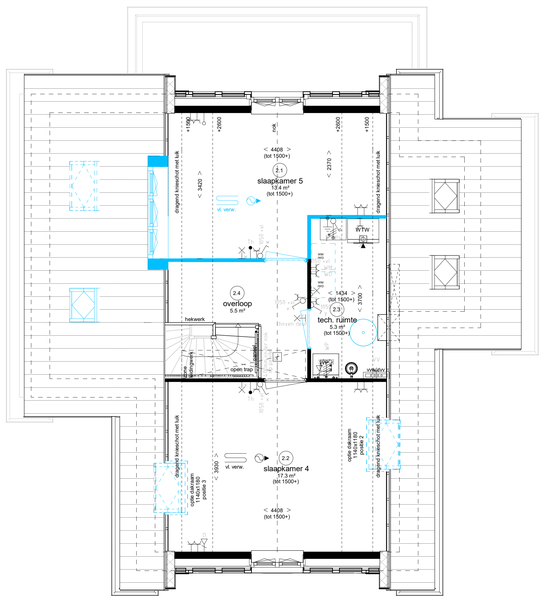

tweede verdieping

Weespersluis

Waterrijk fase 4B2

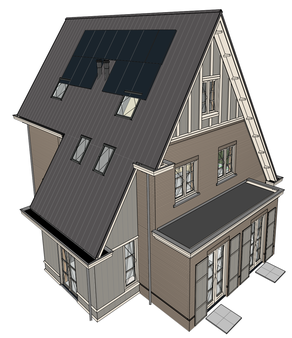

Opties woning type Meerleveld (woning type OW4, OW5, OW6)

Adriaan van Erk Bouw

www.adriaanvanerk.nl

VT.27D d.d 01-07-2021
Wijzigingen voorbehouden
Openbare inrichting onder voorbehoud