Woningtype A2
- optie A.03.A erker
- optie C4.01 PV panelen blok 18

Woningtype A1
- optie C4.01 PV panelen blok 18

Woningtype A1s
- optie C.2.30. dakraam
- optie C4.01 PV panelen blok 18

Woningtype As
- optie A.09.A uitbouw 1800mm incl. tunkamer en berging
- optie C.2.30. dakraam
- optie C4.01 PV panelen blok 18

**Voorgevel** Blok 2 - Noordgevel
Blok 18 - Zuidgevel

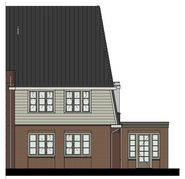

Woningtype As
- optie A.10.A uitbouw 1800mm incl. tunkamer

Woningtype A2
- optie A.03.D.A uitbouw 1200 mm

**Linkergevel** Blok 2 - Oostgevel
Blok 18 - Westgevel

Woningtype As
- optie C.2.30. dakraam
- optie A.09.A uitbouw 1800mm incl. tunkamer en berging
- optie C4.01 PV panelen blok 02
- optie A.10.A uitbouw 1800mm incl. tunkamer
- optie C4.01 PV panelen blok 02

Woningtype A1s
- optie C.2.30. dakraam
- optie C4.01 PV panelen blok 02

**Achtergevel** Blok 2 - Zuidgevel
Blok 18 - Noordgevel

Woningtype A2
- optie C4.01 PV panelen blok 02

Woningtype A2
- optie A.03.D.A uitbouw 1200 mm
- optie C4.01 PV panelen blok 02

Woningtype As
- optie A.09.A uitbouw 1800mm incl. tunkamer en berging
- optie A.10.A uitbouw 1800mm incl. tunkamer

**Rechtergevel** Blok 2 - Westgevel
Blok 18 - Oostgevel

## Renvooi Installaties

- elektrotechnische installaties conform voorschriften NEN 1010
- natrumaarsende sodmeter conform NEN 2555 tgv lichtmer
- gestandardiseerd inden van hoogspeling, situering middeer in de gevel
- alle installaties zijn indicatief op tekening weergeven

| | | | |
|---|---|---|---|
| | kchtpunt | c c | cci aansluiting uitgemonteerd |
| | kchtpunt inclamoitour | c d | dcto aansluiting uitgemonteerd |
| | kchtpunt inclamoitour met schemerschakelaar | c d | dcto aansluiting dubbel uitgemonteerd |
| | kchtpunt inclamoitour met permanente verlichting | c tv | t0 u. telecommunicatie, dcto, cci e.d. |
| | kchtpunt inclamoitour met noodverlichting | c l | lcas leiding 16 mm enkele inbouwdoos |
| | wandkchtpunt | c l | elektrisch kookvelde perlex |
| | wandkchtpunt inclamoitour | c l | voorbereiding, lcas leiding |
| | kingsaeslag armatuur | c l | voorbereiding |
| | spot | c l | voorbereiding |
| | rookmeldar | c l | wandbrandmeldar |
| | rookmeldar op pendel | c l | boiler, lcas leiding |
| | enkelpolige schakelaar | c l | boiler |
| | enkelpolige schakelaar met signaleering | c l | dfuitgang |
| | enkelpolige schakelaar met dimmer | c l | koelkast |
| | wisselschakelaar | c l | warmtepomp |
| | meerpolige schakelaar | c l | wtw ventilatie unit |
| | bewegingsschakelaar | c l | wasmachine |
| | w.c.d. = wandcordo | c l | wasdroger, lcas leiding |
| | dubbele w.c.d. = wandcordo half opbouw | c l | wasdroger |
| | dubbele w.c.d. = wandcordo inbouw | c l | vaatwasser |
| | deurbel | c l | sectiondoor |
| | schel | c l | drukknop sectiondoor |
| | hoofdthermostaat | c l | bedcode lcas leiding thermostaat |
| | bedcode ruimtethermostaat | c l | pomp vloerverwarming |
| | hoofdbediening mechanische ventilatie | c l | combiaansluiting, lcas leiding |
| | bedcode/meetbedieng mechanische ventilatie | c l | combiaansluiting |
| | | c l | oven, lcas leiding |
| | | c l | oven |
| | | c l | w.c.d. op aquatofdemeter |
| | | c l | w.c.d. op sparte meter |
| | | c l | pv - panelen |
| | | c l | aansluiting tbv zonwering (uitvoeringen) |
| | | c l | aansluiting tbv zonwering (screen) |
| | | c l | deuropener mobiotec videofoon |
| | | c l | deuropener mobiotec deur telefoon |
| | | | radiator |
| | | | elektrische radiator |
| | | | centrale vloerverwarming verdeler |
| | | | vloerverwarming |
| | | | vloeiaqua m.v. op plafond |
| | | | vloeiaqua op wand |
| | | | tweevoud op de wand |
| | | | vloeiaqua w.v.v. op plafond |
| | | | tweevoud w.v.v. op plafond |
| | | | natuurlijke ventilatie plafond |
| | | | natuurlijke ventilatie sectiondoor |
| | | | ruimte voorzien van mechanische luchtafvoer, zoals volgens regione installatiebeschrijving |
| | | | ruimte voorzien van mechanische luchtafvoer, zoals volgens regione installatiebeschrijving |
| | | | grondbuitel |
| | | | tripunt koud-/warmwater |
| | | | tripunt koudwater |
| | | | ventilatiekoven |
| | | | kraanlk |
| | | | metaalcyl |
| | | | radiator |
| | | | plotsingsramme koelcuyl |
| | | | plotsingsramme koelcwater |
| | | | plotsingsramme warmwcthe |
| | | | plotsingsramme wardcyl |
| | | | warmte terugwin ventilatie unit |
| | | | centrale vloerverwarming verdeler |
| | | | warmtepomp |
| | | | vloerdeking |
| | | | hemelsterthoiver |
| | | | regenwaterafvoer |
| | | | drooggewenthoer |

## Ruimte benamingen volgens Bouwbesluit

| | | | | | |
|---|---|---|---|---|---|
| 01 | verblijfsruimte | 04 | bergruimte | 10 | verblijfsruimte |
| 02 | meterruimte | 05 | technische ruimte | 11 | verblijfsruimte |
| 03 | toiletruimte | 06 | toiletruimte | 12 | onbenoemde ruimte (overige gebruiksfunctie) |
| 13 | verblijfsruimte | 07 | verblijfsruimte | 13 | technische ruimte (overige gebruiksfunctie) |
| 14 | verblijfsruimte | 08 | toiletruimte | 14 | onbenoemde ruimte (overige gebruiksfunctie) |
| 15 | verblijfsruimte | 09 | badruimte | 15 | verblijfsruimte |
| 16 | verblijfsruimte | 10 | verblijfsruimte | 16 | badruimte |
| 17 | bergruimte | 11 | verblijfsruimte | | |

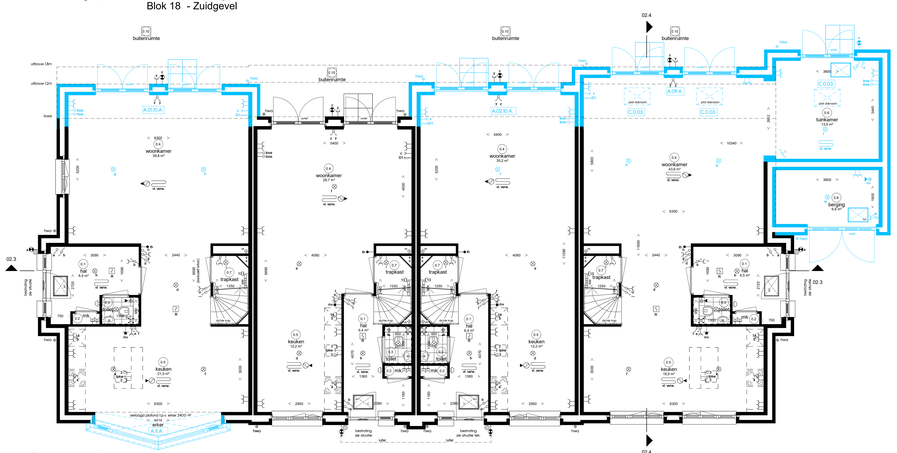

**Begane grond**

Woningtype A2
- optie A.03.D.A uitbouw 1200 mm
- optie A.03.A erker

Woningtype A1

Woningtype A1s
- optie A.02.D.A uitbouw 1200 mm

Woningtype As
- optie A.09.A uitbouw 1800mm incl. tunkamer en berging
- optie C.0.03. plat dakraam

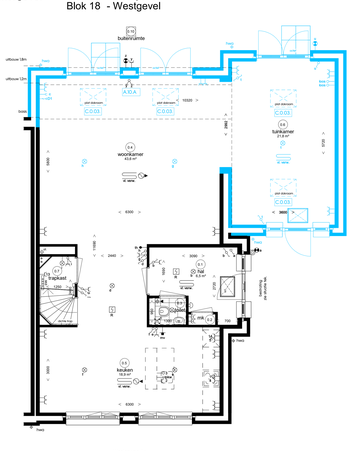

Woningtype As
- optie A.10.A uitbouw 1800 mm incl. tunkamer
- optie C.0.03. plat dakraam

**Doorsnede 02.3**

**Doorsnede 02.4**

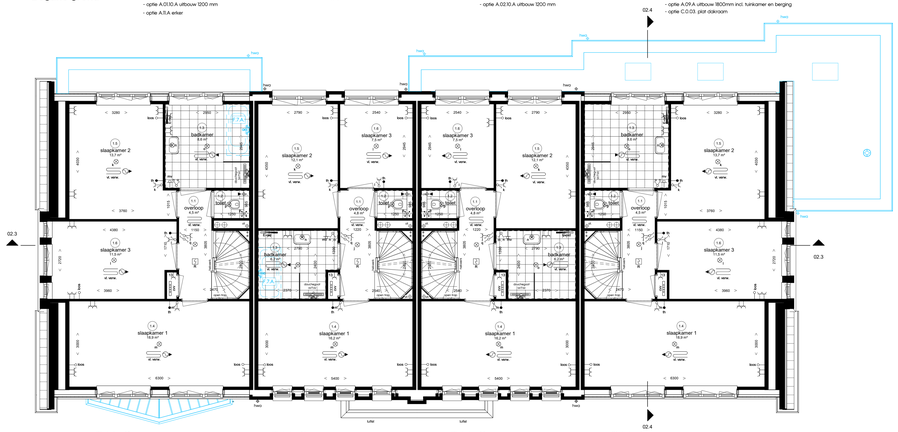

**Eerste verdieping**

Woningtype A2
- optie F.7.A. - uitgedepte bad aansluiting

Woningtype A1
- optie F.7.A. - uitgedepte bad aansluiting

Woningtype A1s

Woningtype As

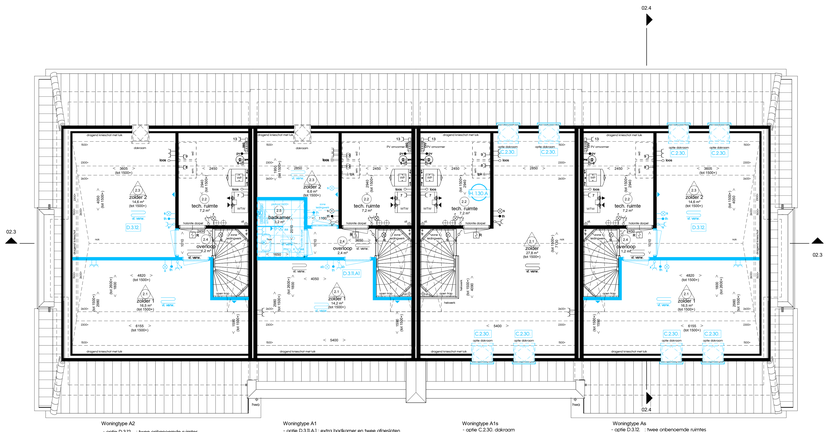

**Tweede verdieping**

Woningtype A2
- optie D.3.02. : twee onbenoemde ruimtes

Woningtype A1
- optie D.3.01.A1 : extra badkamer en twee afgesloten onbenoemde ruimtes

Woningtype A1s
- optie C.2.30. dakraam
- optie H.130.A. topwerkefbuffervat

Woningtype As
- optie D.3.02. : twee onbenoemde ruimtes
- optie C.2.30. dakraam

# Weespersluis

fase 5B1.A.2

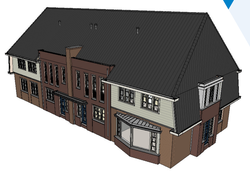

## Opties woning type Berkenstein (woning type A)

Adriaan van Erk Bouw

www.adriaanvanerk.nl

OT A02-B d.d. 22-01-2024

Wijzigingen voorbehouden
Alle maten zijn circa maten