

- A.18 Extra heipalen t.b.v. 1,8m uitbouw met bijkeuken
- I.1.01 Standaard binnentrappen
- J.1.03 Standaard binnendeuren
- K.1.01 Standaard vensterbanken gehele woning
- K.2.03 Standaard spuitwerk gehele woning

VOOR AKKOORD KOPER:

DATUM:

De maatvoering op deze tekening en de schaal van deze tekening zijn niet geschikt voor opdrachten van kopers aan derden (bijvoorbeeld inrichting).

In plattegronden aangegeven posities van installatietechnische onderdelen zijn indicatief. De aangegeven maatvoering kan in werkelijkheid afwijken van tekening.

- Bouwkundige wijzigingen
- Elektra wijzigingen

D.0.00 Code koperskeuzelijst

	Wijz. datum	Bouwnummer:	276 (Type D9)	
	07-03-2023	Bouwlaag:	Begane grond	
	24-05-2023	Project:	3A1 Weesperluis	
	05-07-2023	Schaal:	1:50	Formaat: A3
		Datum:	10-06-2022	

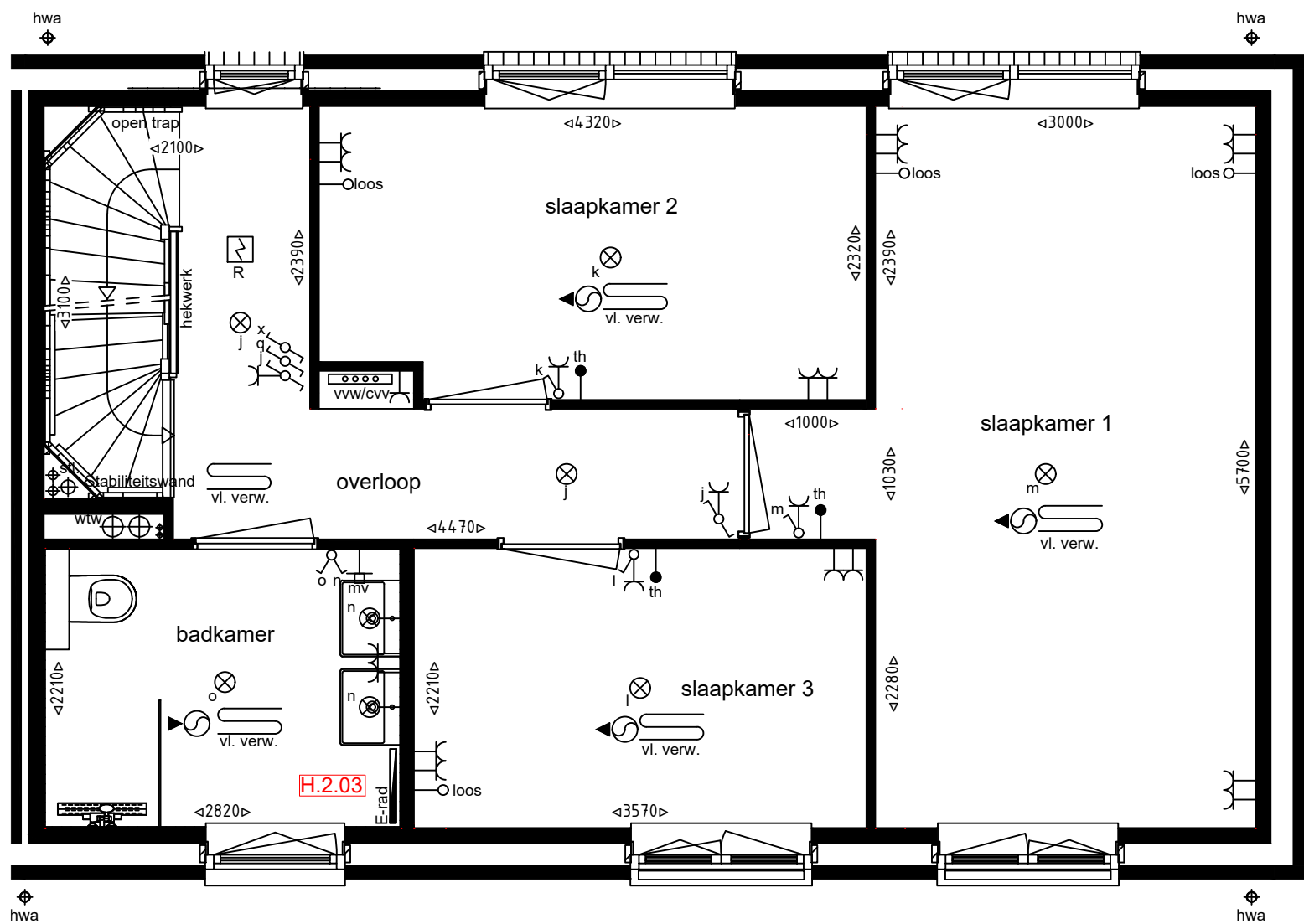

VOOR AKKOORD KOPER:

DATUM:

De maatvoering op deze tekening en de schaal van deze tekening zijn niet geschikt voor opdrachten van kopers aan derden (bijvoorbeeld inrichting).

In plattegronden aangegeven posities van installatietechnische onderdelen zijn indicatief. De aangegeven maatvoering kan in werkelijkheid afwijken van tekening.

- Bouwkundige wijzigingen
- Elektra wijzigingen

D.0.00 Code koperskeuzelijst

	Wijz. datum	Bouwnummer:	276 (Type D9)
	07-03-2023	Bouwlaag:	1e verdieping
	24-05-2023	Project:	3A1 Weesperluis
	05-07-2023	Schaal:	1:50
		Datum:	10-06-2022

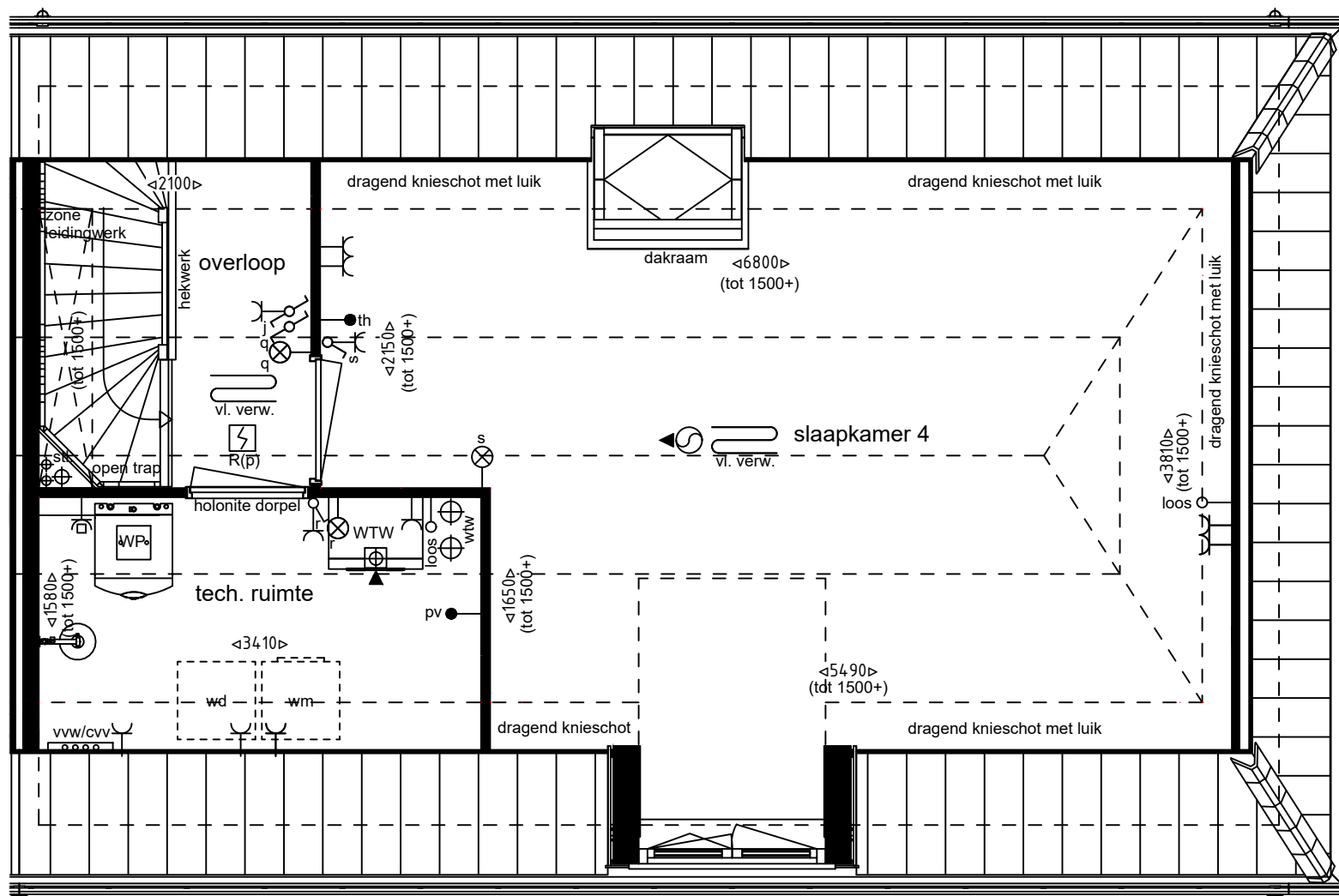

VOOR AKKOORD KOPER:



DATUM:

De maatvoering op deze tekening en de schaal van deze tekening zijn niet geschikt voor opdrachten van kopers aan derden (bijvoorbeeld inrichting).

In plattegronden aangegeven posities van installatietechnische onderdelen zijn indicatief. De aangegeven maatvoering kan in werkelijkheid afwijken van tekening.

- Bouwkundige wijzigingen
- Elektra wijzigingen

D.0.00 Code koperskeuzelijst

	Wijz. datum	Bouwnummer:	276 (Type D9)
	07-03-2023	Bouwlaag:	2e verdieping
	24-05-2023	Project:	3A1 Weesperluis
	05-07-2023	Schaal:	1:50
		Formaat:	A3
		Datum:	10-06-2022