Woningtype C7s
bwnr 260

Woningtype C7
bwnr 259

Voorgevel

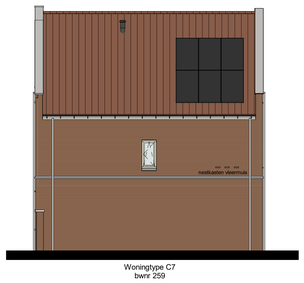

Woningtype C7
bwnr 259

Rechtergevel

Woningtype C7
bwnr 259

Woningtype C7s
bwnr 260

Achtergevel

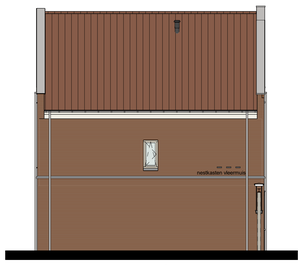

Woningtype C7s
bwnr 260

Linkergevel

Renvooi Installaties

- elektrotechnische installaties conform voorschriften NEN 1010
- niet-ioniserende rookmelder conform NEN 2555 (op lichtnet gekoppeld indien van toepassing, situering middden in de ruimte)
- alle installaties zijn indicatief op tekening weergeven

	lichtpunt	data	data aansluiting afgemonteerd		radiator
	lichtpunt incl.armatuur	data	data aansluiting dubbel afgemonteerd	rad	elektrische radiator
sa	lichtpunt incl.armatuur	loos	loze leiding, 19 mm 2x enkele inbouwdoos	e-rad	vloerverwarming
	met schemerschakelaar	loos	t.b.v. telecommunicatie, data, tv e.d.	vl. verw.	
cv	lichtpunt incl.armatuur		loze leiding, 19 mm enkele inbouwdoos		ruimte voorzien van mechanische luchttoevoer, positie volgens opgave installateur
	met permanente verlichting	tv data	t.b.v. telecommunicatie, data, tv e.d.		ruimte voorzien van mechanische luchtafvoer, positie volgens opgave installateur
sv	lichtpunt incl.armatuur		data en cai aansluiting afgemonteerd	mv	afzuigunit m.v. op wand
	met noodverlichting	1	elektrisch kooktoestel, loze leiding	mv	toevoerpunt m.v. op de wand
	wandlichtpunt	1	elektrisch kooktoestel, perlex		afzuigunit m.v. op plafond
	wandlichtpunt incl.armatuur	2	vaatwasser, loze leiding		afzuigunit w.l.w. op plafond
	lichtpunt TL armatuur	2	vaatwasser		toevoerpunt w.l.w. op plafond
	spot	3	boiler, loze leiding	mv	natuurlijke ventilatie plafond
	rookmelder	3	boiler	tv	natuurlijke ventilatie sectionaldeur
R		4	afzuigkap		afzuigunit t.b.v. afzuigkap
R(p)	rookmelder op pendel	5	koelkast, dubbele w.c.d.		grondkabel
	enkelpolige schakelaar	6	warmtepomp	tpkw	tapunt koud-/warmwater
	enkelpolige schakelaar met signalering	7	wtw ventilatie unit	tpk	tapunt koudwater
	enkelpolige schakelaar met dimmer	8	wasmachine	1	gasaansluiting fornuis
	wisselschakelaar	9	wasdroger	2	gasaansluiting cv
	meerpolige schakelaar	11	sectionaldeur	v	ventilatierooster
	meerpolige schakelaar m.v.	12	drukknop sectionaldeur	krt	kruiptuik
	bewegingsschakelaar	13	pomp vloerverwarming, w.c.d.	mk	meterkast
	w.c.d. + randaarde	14	magnetron, loze leiding	rad	radiator
	dubbele w.c.d. + randaarde half opbouw	14	magnetron	kk	plaatsingsruimte koelkast
	deurbel	15	oven, loze leiding	kt	plaatsingsruimte kooktoestel
	schel	15	oven	wm	plaatsingsruimte wasmachine
th	radiografische kamerthermostaat	exp	w.c.d. op explitatiemeter	wd	plaatsingsruimte wasdroger
th	bedraade kamerthermostaat	scoot	w.c.d. op aparte meter	wtw	warmte terugwin ventilatie unit
mv	hoofdbediening mechanische ventilatie	pv	pv - panelen w.c.d.	vvw	verdeler vloerverwarming
mv	badkamerbediening mechanische ventilatie	video	deuropener installatie, videofoon	sti	standleiding
	dubbele w.c.d. + randaarde inbouw	DT	deuropener installatie, deur telefoon	hwa	hemelwaterafvoer
tv	tv aansluiting afgemonteerd			rwa	regenwaterafvoer
				wp	warmtepomp

Ruimte benamingen volgens Bouwbesluit

0.1	verkeersruimte	0.9	technische ruimte	1.7	bergruimte	2.7	toiletruimte
0.2	meterruimte	0.10	buitenruimte	1.8	buitenruimte	2.8	badruimte
0.3	toiletruimte	1.1	verkeersruimte	2.1	onbenoemde ruimte	2.9	bergruimte
0.4	verblijfruimte	1.2	toiletruimte	2.2	verkeersruimte	3.1	verkeersruimte
0.5	verblijfruimte	1.3	badruimte	2.3	technische ruimte	3.2	verblijfruimte
0.6	verblijfruimte	1.4	verblijfruimte	2.4	verblijfruimte	3.3	verblijfruimte
0.7	bergruimte	1.5	verblijfruimte	2.5	verblijfruimte	3.4	technische ruimte
0.8	bergruimte	1.6	verblijfruimte	2.6	verblijfruimte	3.5	onbenoemde ruimte

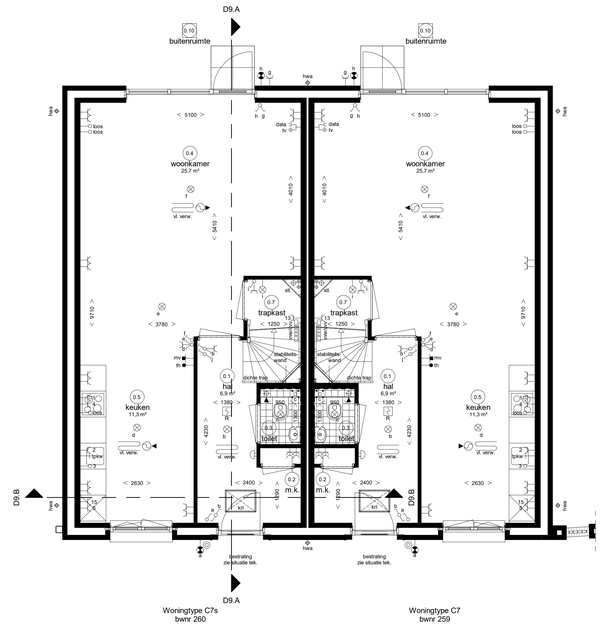

Begane grond

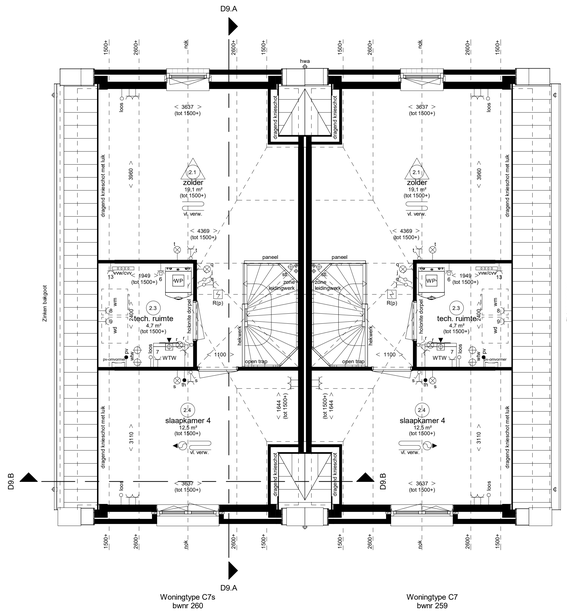

Tweede verdieping

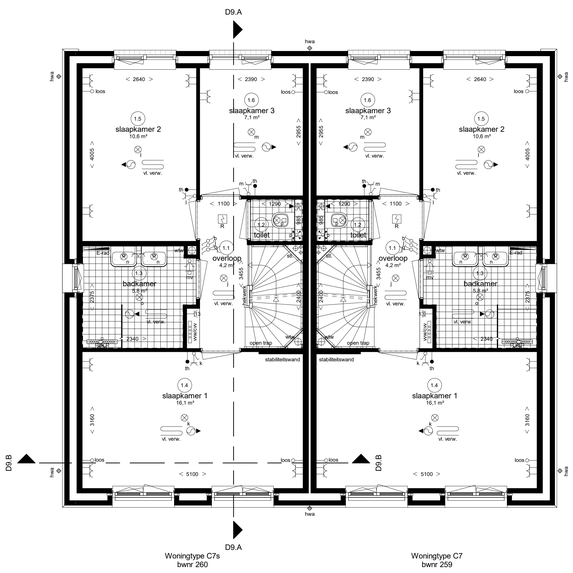

Eerste verdieping

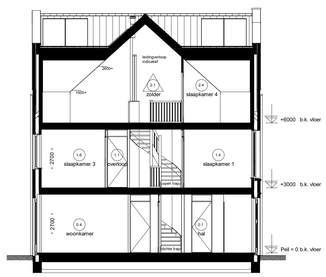

Doorsnede D9.A

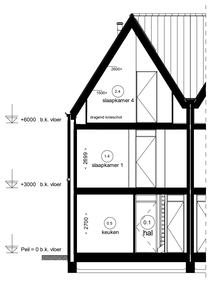

Doorsnede D9.B

Weespersluis

fase 3A1ab

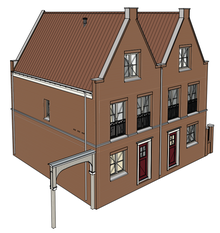

Twee onder een kapwoningen type C (blok 9)

Plattegronden, gevels en doorsneden bwnr. 259 en 260

Adriaan van Erk Bouw

www.adriaanvanerk.nl

VK.09A d.d 10-06-2022
Wijzigingen voorbehouden
Alle maten zijn circa maten