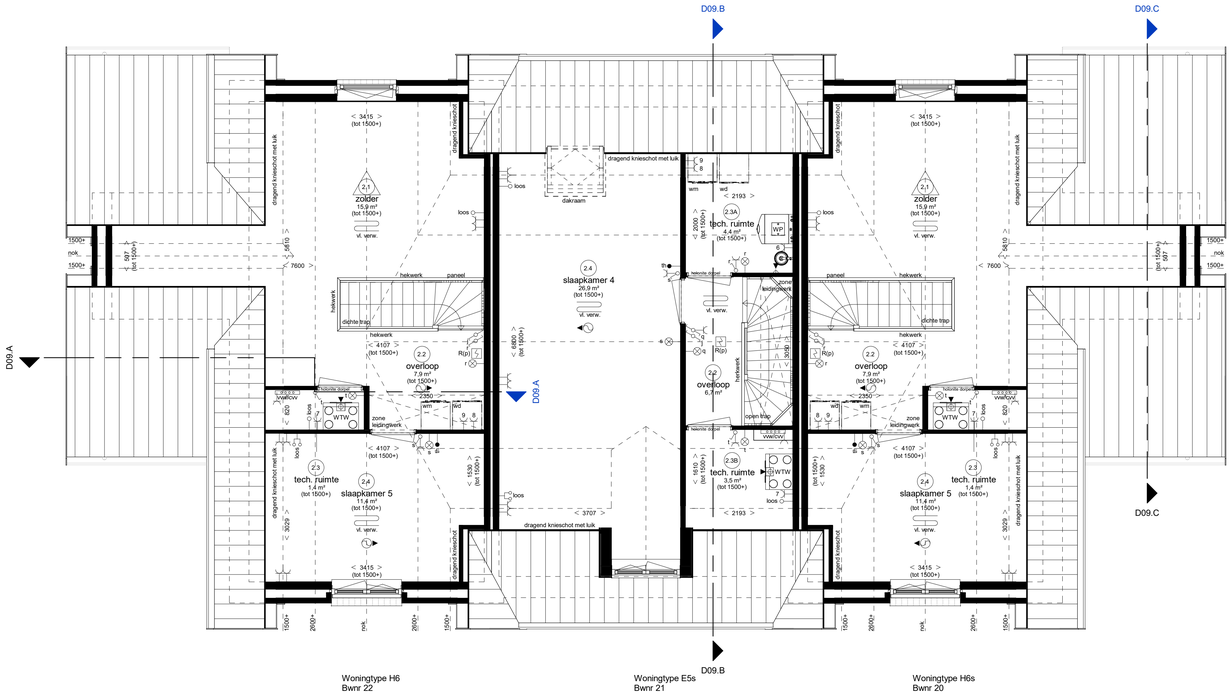

Tweede verdieping

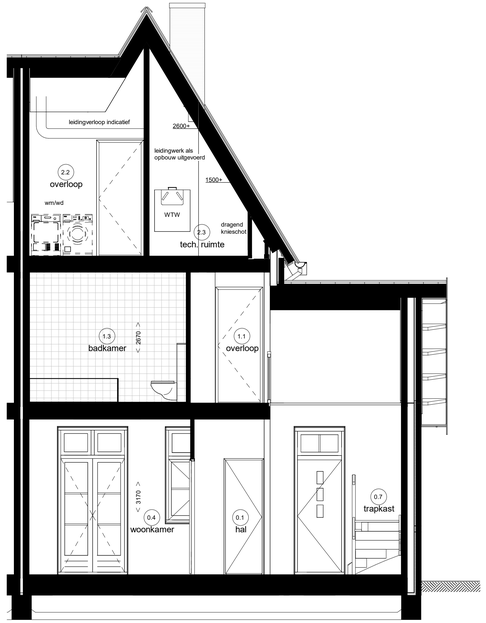

Doorsnede D09.A

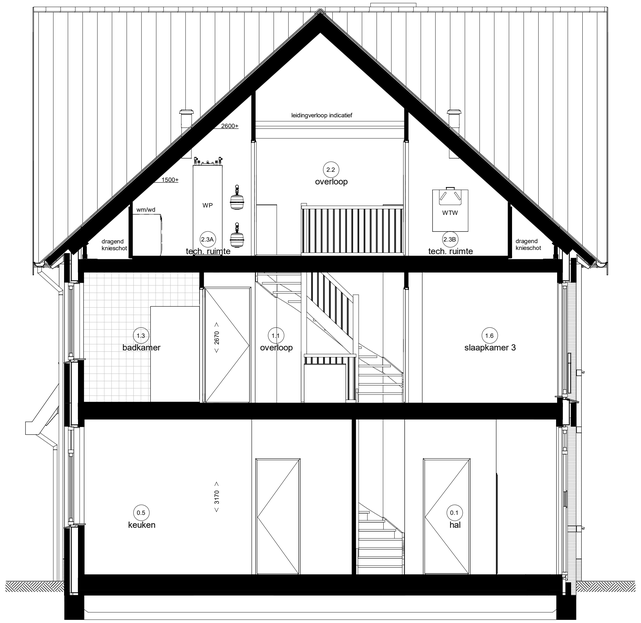

Doorsnede D09.B

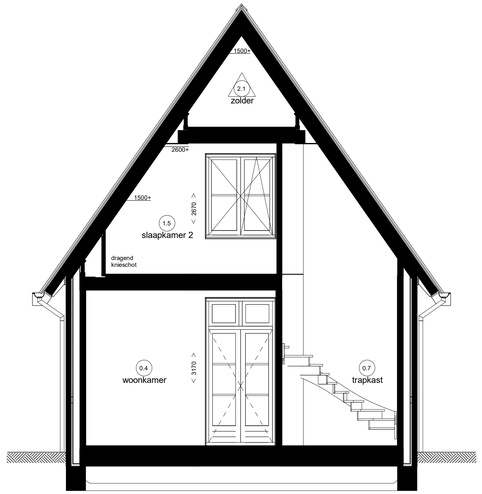

Doorsnede D09.C

Renvooi Installaties

- elektrotechnische installaties conform voorschriften NEN 1010
- niet-kroisenende rookmelder conform NEN 2555 (op lichtnet gekoppeld indien van toepassing, situering midden in de ruimte)

lichtpunt	data	data aansluiting afgemonteerd	
lichtpunt incl.armatuur	data	data aansluiting dubbel afgemonteerd	
lichtpunt incl.armatuur	loos	loze leiding, 19 mm 2x enkele inbouwdoos	
met schemerschakelaar	loos	t.b.v. telecommunicatie, data, tv-e.d.	
lichtpunt incl.armatuur		loze leiding, 19 mm enkele inbouwdoos	
met permanente verlichting	tv data	t.b.v. telecommunicatie, data, tv-e.d.	
lichtpunt incl.armatuur		data en cai aansluiting afgemonteerd	
met noodverlichting	1	elektrisch kooktoestel, loze leiding	
wandlichtpunt	1	elektrisch kooktoestel, perlex	
wandlichtpunt incl.armatuur	2	vaatwasser, loze leiding	
lichtpunt TL armatuur	2	vaatwasser	
spot	3	boiler, loze leiding	
rookmelder	3	boiler	
	4	afzuigkap	
rookmelder op pendel	5	koelkast, dubbele w.c.d.	
	6	warmtepomp	
enkelpolige schakelaar	7	wtw ventilatie unit	
enkelpolige schakelaar met signalering	8	wasmachine	
enkelpolige schakelaar met dimmer	9	wasdroger, loze leiding	
wisselschakelaar	9	wasdroger	
meerpolige schakelaar	11	sectionaldeur	
meerpolige schakelaar m.v.	12	drukknop sectionaldeur	
bewegingsschakelaar	13	pomp vloerverwarming, w.c.d.	
w.c.d. + randaarde	14	magnetron, loze leiding	
dubbele w.c.d. + randaarde half opbouw	14	magnetron	
deurbel	15	oven, loze leiding	
schel	15	oven	
radiografische kamerthermostaat	eegd	w.c.d. op exploitatiemeter	
bedrade kamerthermostaat	ecoot	w.c.d. op aparte meter	
hoofdbediening mechanische ventilatie	pv	pv - panelen w.c.d.	
badkamerbediening mechanische ventilatie	video	deuropener installatie, videofoon	
	DT	deuropener installatie, deur telefoon	
dubbele w.c.d. + randaarde inbouw			
tv aansluiting afgemonteerd			

rad	radiator		
E-rad	elektrische radiator		
vl. verw.	vloerverwarming		
	ruimte voorzien van mechanische luchtboevoer, positie volgens opgave installateur		
	ruimte voorzien van mechanische luchtafvoer, positie volgens opgave installateur		
mv	afzuigpunt m.v. op wand		
mv	toevoerpunt m.v. op de wand		
mv	afzuigpunt m.v. op plafond		
	afzuigpunt w.t.w. op plafond		
	toevoerpunt w.t.w. op plafond		
nv	natuurlijke ventilatie plafond		
nv	natuurlijke ventilatie sectionaldeur		
	afzuigpunt t.b.v. afzuigkap		
	grondkabel		
tpkw	tappunt koud-/warmwater		
tpk	tappunt koudwater		
1	gasaansluiting formuis		
2	gasaansluiting cv		
v	ventilatieroosters		
krl	kruipluik		
mk	meterkast		
rad	radiator		
kk	plaatsingsruimte koelkast		
kt	plaatsingsruimte kooktoestel		
wm	plaatsingsruimte wasmachine		
wd	plaatsingsruimte wasdroger		
wtw	warmte terugwin ventilatie unit		
vvw	verdeler vloerverwarming		
stl	standleiding		
hwa	hemelwaterafvoer		
rwa	regenwaterafvoer		
wp	warmtepomp		

Ruimte benamingen volgens Bouwbesluit

0.1	verkeersruimte	1.1	verkeersruimte	2.1	onbenoemde ruimte
0.2	meterruimte	1.2	toiletruimte	2.2	verkeersruimte
0.3	toiletruimte	1.3	badruimte	2.3	technische ruimte
0.4	verblijfsruimte	1.4	verblijfsruimte	2.4	verblijfsruimte
0.5	verblijfsruimte	1.5	verblijfsruimte	2.5	verblijfsruimte
0.6	verblijfsruimte	1.6	verblijfsruimte	2.6	badruimte
0.7	bergruimte	1.7	verblijfsruimte	2.7	onbenoemde ruimte
0.8	buitenruimte	1.8	bergruimte		
0.9	technische ruimte	1.9	bergruimte		
0.10	bergruimte				

Weespersluis

Lanenrijk fase 2B2

Blok 09, type H-E

2e verdieping & doorsneden

bwnr. 20 t/m 22

bpd

Adriaan van Erk

www.adriaanvanerk.nl

VT-09B d.d 28-01-2021
Wijzigingen voorbehouden
Openbare inrichting onder voorbehoud