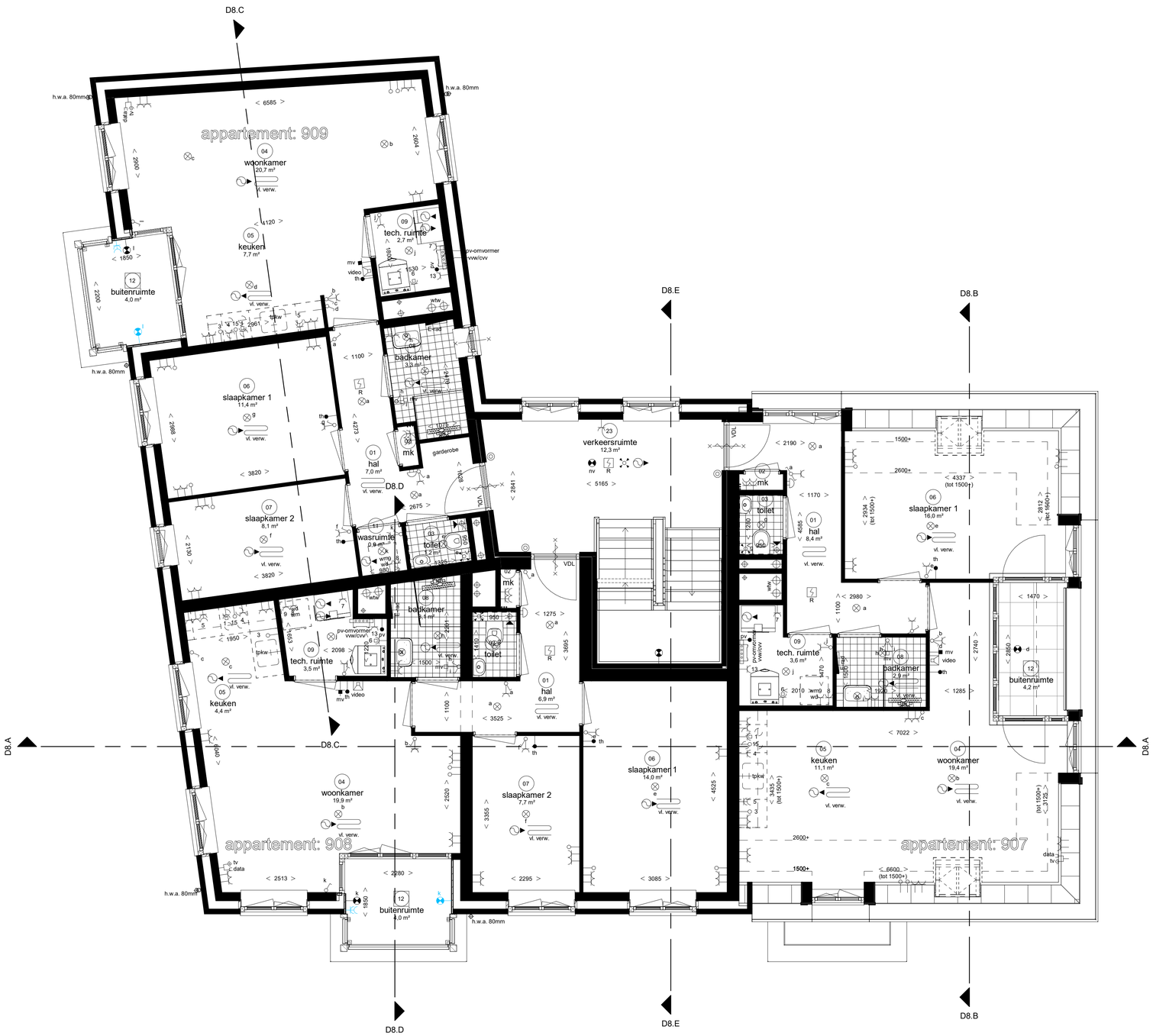

Renvooi Installaties

- elektrotechnische installaties conform voorschriften NEN 1010
- niet-ioniserende rookmelder conform NEN 2555 (op lichtnet gekoppeld indien van toepassing, situering midden in de ruimte)
- alle installaties zijn indicatief op tekening weergeven

	lichtpunt	data	data aansluiting afgemonteerd	rad	radiator
ss	lichtpunt incl.armatuur met schemerschakelaar	data	data aansluiting dubbel afgemonteerd	E-rad	elektrische radiator
pv	lichtpunt incl.armatuur met permanente verlichting	loos	loze leiding, 19 mm 2x enkele inbouwdoos	vl. verw.	vloerverwarming
nv	lichtpunt incl.armatuur met noodverlichting	loos	loze leiding, 19 mm enkele inbouwdoos		ruimte voorzien van mechanische luchttoevoer, positie volgens opgave installateur
	wandlichtpunt	loos	t.b.v. telecommunicatie, data, tv e.d.	tv data	t.b.v. telecommunicatie, data, tv e.d.
	wandlichtpunt incl.armatuur		data en cai aansluiting afgemonteerd		ruimte voorzien van mechanische luchtafvoer, positie volgens opgave installateur
ss	wandlichtpunt incl.armatuur met schemerschakelaar	1	elektrisch kooktoestel, loze leiding	mv	afzuigpunt m.v. op wand
	lichtpunt TL armatuur	1	elektrisch kooktoestel, perilex	mv	toevoerpunt m.v. op de wand
	spot	2	vaatwasser, loze leiding	mv	afzuigpunt m.v. op plafond
R	rookmelder	2	vaatwasser	mv	afzuigpunt w.t.w. op plafond
R(p)	rookmelder op pendel	3	boiler, loze leiding		toevoerpunt w.t.w. op plafond
	enkelpolige schakelaar	3	boiler	nv	natuurlijke ventilatie plafond
	enkelpolige schakelaar met signalering	4	afzuigkap	nv	natuurlijke ventilatie sectionaldeur
	enkelpolige schakelaar met dimmer	5	koelkast, dubbele w.c.d.		afzuigpunt t.b.v. afzuigkap
	wisselschakelaar	6	warmtepomp		grondkabel
	meerpolige schakelaar	7	wtw ventilatie unit	tpkw	tappunt koud-/warmwater
	meerpolige schakelaar m.v.	8	wasmachine	tpk	tappunt koudwater
	bewegingsschakelaar	9	wasdroger, loze leiding	1	gasaansluiting fornuis
	w.c.d. + randaarde	9	wasdroger	2	gasaansluiting cv
	dubbele w.c.d. + randaarde half opbouw	11	sectionaldeur	v	ventilatieroosters
	deurbel	12	drukknop sectionaldeur	krl	kruipluik
	schel	13	pomp vloerverwarming, w.c.d.	mk	meterkast
th	radiografische kamerthermostaat	14	magnetron, loze leiding	rad	radiator
th	bedraade kamerthermostaat	14	magnetron	kk	plaatsingsruimte koelkast
mv	hoofdbediening mechanische ventilatie	15	oven, loze leiding	kt	plaatsingsruimte kooktoestel
mv	badkamerbediening mechanische ventilatie	15	oven	wm	plaatsingsruimte wasmachine
	dubbele w.c.d. + randaarde inbouw	expl	w.c.d. op exploitatiemeter	wd	plaatsingsruimte wasdroger
tv	tv aansluiting afgemonteerd	scoot	w.c.d. op aparte meter	wtw	warmte terugwin ventilatie unit
		pv	pv - panelen w.c.d.	vvw	verdeler vloerverwarming
		video	deuropener installatie, videofoon	stl	standleiding
		DT	deuropener installatie, deur telefoon	hwa	hemelwaterafvoer
				rwa	regenwaterafvoer
			standleidingen	wp	warmtepomp

Ruimte benamingen volgens Bouwbesluit

01	verkeersruimte	08	badruimte	20	entree	27	technische ruimte
02	meterruimte	09	technische ruimte	21	verkeersruimte	28	alg. container ruimte
03	toiletruimte	10	bergingen	22	verkeersruimte		
04	verblijfsruimte	11	wasruimte	23	verkeersruimte		
05	verblijfsruimte	12	buitenruimte	24	verkeersruimte		
06	verblijfsruimte	13	kast ruimte	25	technische ruimte		
07	bergruimte			26	werkkast		

Weespersluis

Fase 3A1ab

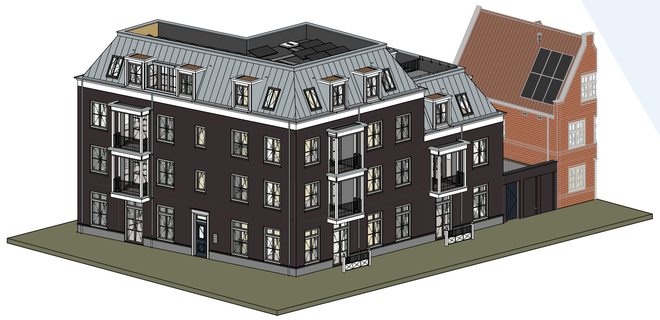

Appartementengebouw (blok 8)

Plattegrond, tweede verdieping
Bwnr 907, 908 & 909

Woningtype 908
- B.5.01: Enkele spatwaterdichte wandcontactdoos
- B.5.04: Dubbel spatwaterdichte wandcontactdoos
- B.5.07: Enkele spatwaterdichte wandcontactdoos op apparte groep
- B.5.08: Dubbele spatwaterdichte wandcontactdoos op apparte groep
- B.5.10.app: Buitenlichtpunt met armatuur op de gevel op bestaande schakelaar
- B.5.14.app: Buitenlichtpunt met armatuur op de gevel op aparte schakelaar

Woningtype 909
- B.5.01: Enkele spatwaterdichte wandcontactdoos
- B.5.04: Dubbel spatwaterdichte wandcontactdoos
- B.5.07: Enkele spatwaterdichte wandcontactdoos op apparte groep
- B.5.08: Dubbele spatwaterdichte wandcontactdoos op apparte groep
- B.5.10.app: Buitenlichtpunt met armatuur op de gevel op bestaande schakelaar
- B.5.14.app: Buitenlichtpunt met armatuur op de gevel op aparte schakelaar

Adriaan van Erk Bouw

www.adriaanvanerk.nl

OT.08-C d.d 20-07-2022
Wijzigingen voorbehouden
Alle maten zijn circa maten