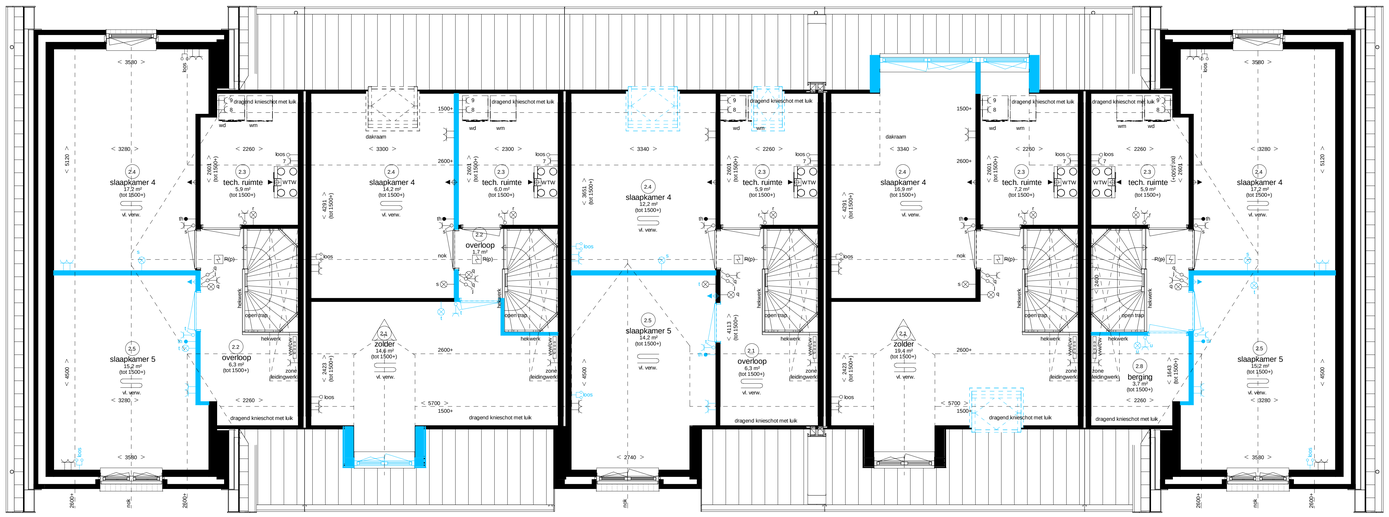


Woningtype D kopwoning
- optie D4.10 optie extra slaapkamer
als getekend, bwnr. 191, 207 & 260
gespiegeld, bwnr. 187, 205, 224, 256 & 259

Woningtype D tussenwoning
- optie C2.02 dakkapel voorzijde
als getekend, bwnr. 190 & 206
gespiegeld, bwnr.
kopwoning
als getekend, bwnr. 225
gespiegeld, bwnr.

- optie D4.13 indelingswijziging voorzijde
als getekend, bwnr. 188, 190 & 206
gespiegeld, bwnr.
kopwoning
als getekend, bwnr. 225
gespiegeld, bwnr.

Woningtype D tussenwoning
- optie D4.12 extra slaapkamer
als getekend, bwnr.189

- optie D2.20 optie dakraam achterzijde
- optie D2.23 dakraam technische ruimte
als getekend, bwnr.: 188, 189, 190 & 206
gespiegeld, bwnr.
kopwoning
als getekend, bwnr. 222 & 225
gespiegeld, bwnr. 223

Woningtype D tussenwoning
- optie D2.01 dakkapel achterzijde
als getekend, bwnr. 188, 189, 190 & 206
gespiegeld, bwnr.
kopwoning
als getekend, bwnr. 222 & 225
gespiegeld, bwnr. 223

- optie C2.30 dakraam voorzijde
als getekend, bwnr. 188, 190 & 206
gespiegeld, bwnr.
kopwoning
als getekend, bwnr. 225
gespiegeld, bwnr.

Woningtype D kopwoning
- optie D4.10 extra slaapkamer
- optie D4.15 extra bergruimte
als getekend, bwnr. 187, 205, 224, 256 & 259
gespiegeld, bwnr. 191, 207 & 260

# Tweede verdieping

## Renvooi Installaties

- elektrotechnische installaties conform voorschriften NEN 1010
- met-consenrende rookmelder conform NEN 2555 (op lichtnet gekoppeld indien van toepassing, situering midden in de ruimte)

| | | | | | |
|---|---|---|---|---|---|
| | lichtpunt | data | data aansluiting afgemonteerd | | vloerverwarming |
| ss | lichtpunt incl.armatuur | koos | koze leiding, 19 mm 2x enkele inbouwdoos | vl. verw. | |
| | lichtpunt incl.armatuur | | t.b.v. telecommunicatie, data, tv e.d. | rad | radiator |
| | met schemerschakelaar | koos | koze leiding, 19 mm enkele inbouwdoos | E-rad | electrische radiator |
| jv | lichtpunt incl.armatuur | | t.b.v. telecommunicatie, data, tv e.d. | vvent.cv | verdeler vloerverwarming |
| | met permanente verlichting | data tv | data en cai aansluiting afgemonteerd | mv | afzuigpunt m.v. op wand |
| | lichtpunt incl.armatuur | 1 | elektrisch kooktoestel, koze leiding | mv | toevoerpunt m.v. op de wand |
| | met noodverlichting | 1 | elektrisch kooktoestel, perilex | mv | afzuigpunt m.v. op plafond |
| | wandlichtpunt | 2 | vaatwasser, koze leiding | | afzuigpunt w.t.w. op plafond |
| | wandlichtpunt incl.armatuur | 2 | vaatwasser | | toevoerpunt w.t.w. op plafond |
| | lichtpunt TL armatuur | 3 | boiler, koze leiding | | afzuigpunt w.t.w. op de wand |
| | rookmelder | 3 | boiler | | toevoerpunt w.t.w. op de wand |
| | rookmelder op pendel | 4 | afzuigkap | mv | natuurlijke ventilatie plafond |
| | | 5 | koelkast, dubbele w.c.d. | tv | natuurlijke ventilatie sectionaldeur |
| | enkelpolige schakelaar | 6 | warmtepomp | afvoer afzuigkap | afzuigpunt t.b.v. afzuigkap |
| | enkelpolige schakelaar met signalering | 7 | wtw ventilatie unit | wtw | tappunt koud/warmwater |
| | enkelpolige schakelaar met dimmer | 8 | wasmachine | sa | tappunt koudwater |
| | wisselschakelaar | 9 | wasdroger, koze leiding | | gasaansluiting fornuis |
| | meerpolige schakelaar | 9 | wasdroger | | gasaansluiting cv |
| | meerpolige schakelaar m.v. | 11 | sectionaldeur | | ventilatieroosters |
| | bewegingsschakelaar | 12 | drukknop sectionaldeur | krl | kruipluik |
| | w.c.d. + randaarde | 13 | pomp vloerverwarming, w.c.d. | mk | meterkast |
| | dubbele w.c.d. + randaarde half opbouw | 14 | magnetron, koze leiding | rad | radiator |
| | deurbel | 14 | magnetron | kk | plaatsingsruimte koelkast |
| | schel | 15 | oven, koze leiding | kt | plaatsingsruimte kooktoestel |
| th | radiografische kamerthermostaat | 15 | oven | wm | plaatsingsruimte wasmachine |
| mv | hoofdbediening mechanische ventilatie | expl | w.c.d. op explosiemeter | wd | plaatsingsruimte wasdroger |
| mv | badkamerbediening mechanische ventilatie | scoot | w.c.d. op sparte meter | wtw | warmte terugwin ventilatie unit |
| | dubbele w.c.d. + randaarde inbouw | pv | pv - panelen w.c.d. | st | standleiding |
| | | video | deuropener installatie, videofoon | hwa | hemelwaterafvoer |
| tv | tv aansluiting afgemonteerd | DT | deuropener installatie, deur telefoon | wp | warmtepomp |

## Ruimte benamingen volgens Bouwbesluit

| | | | | | |
|---|---|---|---|---|---|
| 0.1 | verkeersruimte | 1.1 | verkeersruimte | 4.1 | onbeoemde ruimte |
| 0.2 | meterruimte | 1.2 | toiletruimte | 2.2 | verkeersruimte |
| 0.3 | toiletruimte | 1.3 | badruimte | 2.3 | technische ruimte |
| 0.4 | verblijfsruimte | 1.4 | verblijfsruimte | 2.4 | verblijfsruimte |
| 0.5 | verblijfsruimte | 1.5 | verblijfsruimte | 2.5 | verblijfsruimte |
| 0.6 | verblijfsruimte | 1.6 | verblijfsruimte | 2.6 | badruimte |
| 0.7 | bergruimte | 1.7 | verblijfsruimte | 4.7 | onbeoemde ruimte |
| 0.8 | buitenruimte | 1.8 | bergruimte | | |
| 0.9 | technische ruimte | 1.9 | bergruimte | | |
| 0.10 | bergruimte | | | | |

**Voorgevel**

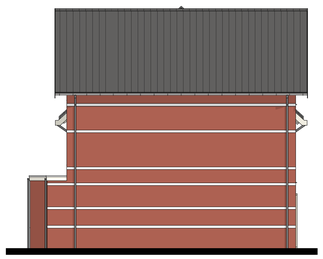


**Linkergevel**

**Achtergevel**

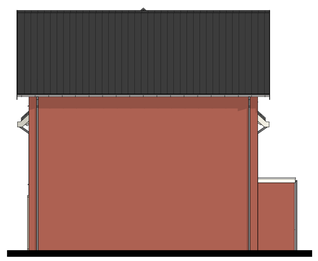


**Rechtergevel**

# Weespersluis

Lanenrijk fase 2A1

**Optie type D**

Optie plattegronden 2e verdieping en gevels

bpd

Adriaan van Erk

www.adriaanvanerk.nl

VT-02E d.d. 23-04-2020
Wijzigingen voorbehouden.
Alle maten zijn circa maten..