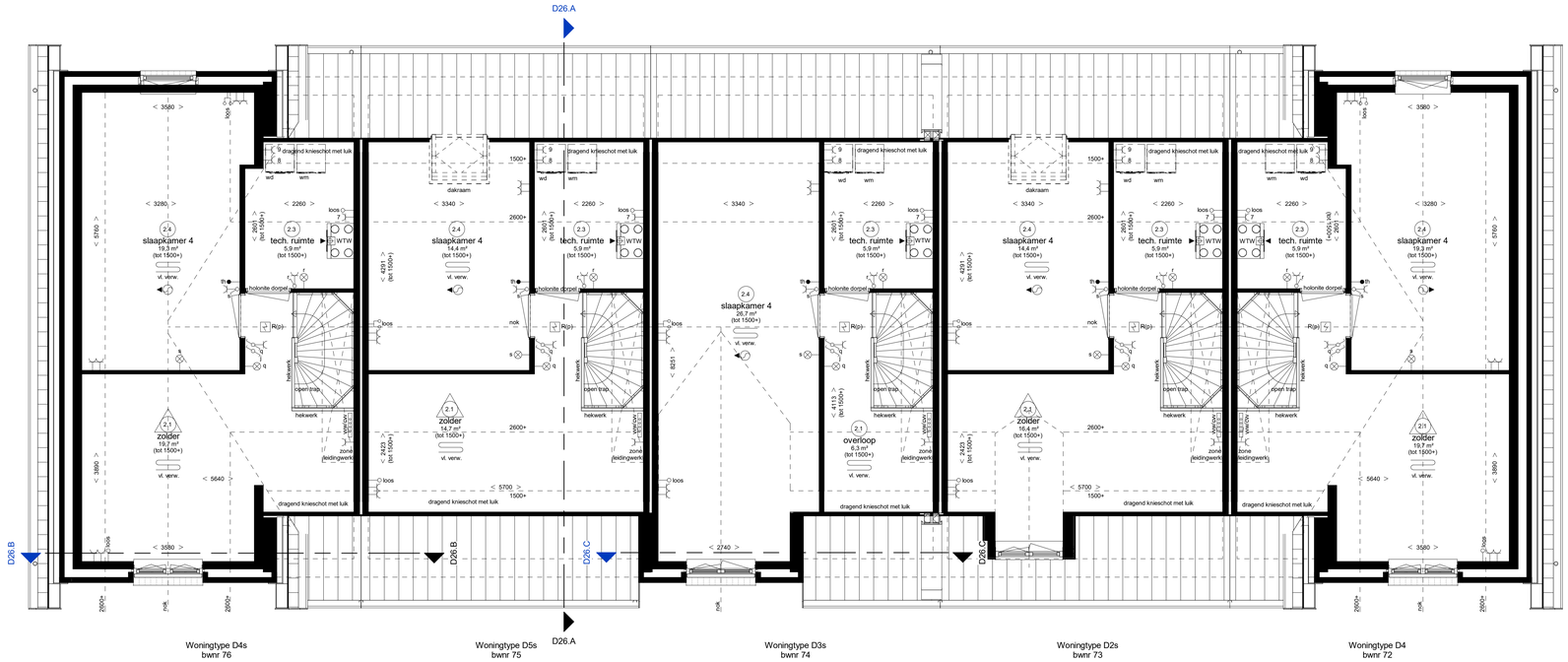

Tweede verdieping

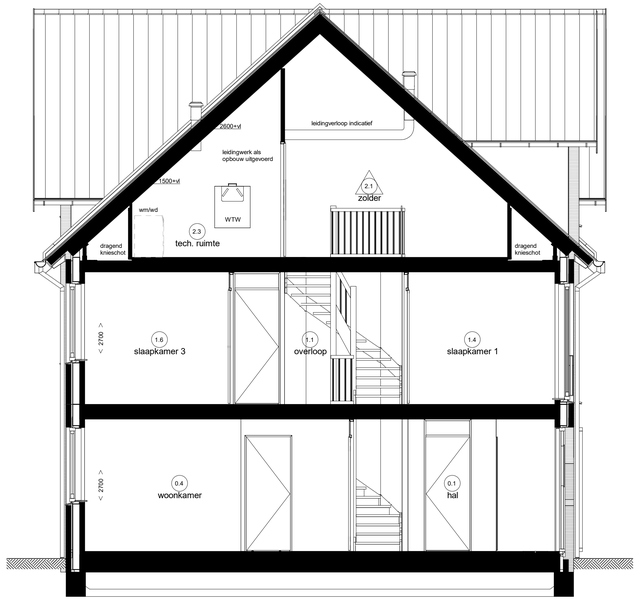

Doorsnede D26.A

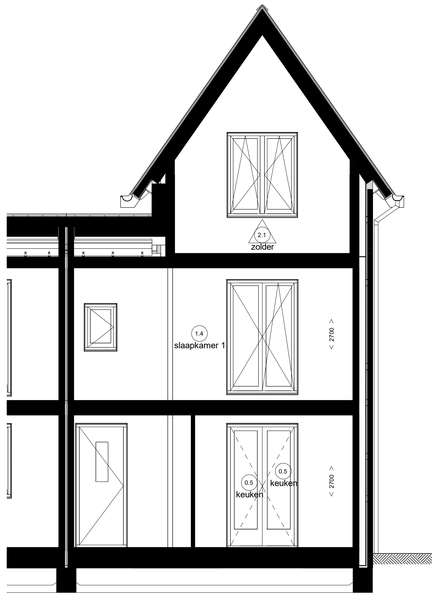

Doorsnede D26.B

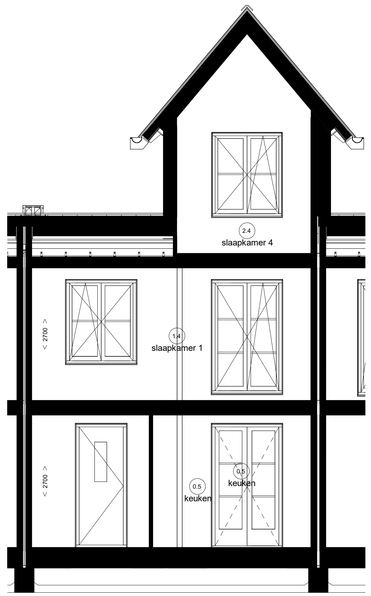

Doorsnede D26.C

Renvooi Installaties

- elektrotechnische installaties conform voorschriften NEN 1010
- niet-ionisserende rookmelder conform NEN 2555 (op lichtnet gekoppeld inden van toepassing, situering midden in de ruimte)

	lichtpunt	data	data aansluiting afgemonteerd
	lichtpunt incl.armatuur	data	data aansluiting dubbel afgemonteerd
ss	lichtpunt incl.armatuur	loos	loze leiding, 19 mm 2x enkele inbouwdoos
	met schemerschakelaar	loos	t.b.v. telecommunicatie, data, tv e.d.
tv	lichtpunt incl.armatuur		loze leiding, 19 mm enkele inbouwdoos
	met permanente verlichting	tv c.data	t.b.v. telecommunicatie, data, tv e.d.
nv	lichtpunt incl.armatuur		data en cai aansluiting afgemonteerd
	met noodverlichting	1	elektrisch kooktoestel, loze leiding
	wandlichtpunt	1	elektrisch kooktoestel, perilex
	wandlichtpunt incl.armatuur	2	vaatwasser, loze leiding
	lichtpunt TL armatuur	2	vaatwasser
	spot	3	boiler, loze leiding
R	rookmelder	3	boiler
R(p)	rookmelder op pendel	4	afzuigkap
		5	koelkast, dubbele w.c.d.
		6	warmtepomp
	enkelpolige schakelaar	7	wfw ventilate unit
	enkelpolige schakelaar met signalering	8	wasmachine
	enkelpolige schakelaar met dimmer	9	wasdroger, loze leiding
	wisselschakelaar	9	wasdroger
	meerpolige schakelaar	11	sectionaldeur
	meerpolige schakelaar m.v.	12	drukknop sectionaldeur
	bewegingsschakelaar	13	pomp vloerverwarming, w.c.d.
	w.c.d. + randaarde	14	magnetron, loze leiding
	dubbele w.c.d. + randaarde half opbouw	14	magnetron
	deurbel	15	oven, loze leiding
	schel	15	oven
th	radiografische kamerthermostaat	expl	w.c.d. op exploitatiemeter
th	bedraade kamerthermostaat	scoot	w.c.d. op aparte meter
mv	hoofdbediening mechanische ventilatie	pv	pv - panelen w.c.d.
mv	badkamerbediening mechanische ventilatie	video	deuropener installatie, videofoon
		DT	deuropener installatie, deur telefoon
	dubbele w.c.d. + randaarde inbouw		
tv	tv aansluiting afgemonteerd		

rad	radiator		
E-rad	elektrische radiator		
vl. verw.	vloerverwarming		
	ruimte voorzien van mechanische luchtbtevoer, positie volgens opgave installateur		
	ruimte voorzien van mechanische luchtafvoer, positie volgens opgave installateur		
mv	afzuigpunt m.v. op wand		
mv	toevoerpunt m.v. op de wand		
mv	afzuigpunt m.v. op plafond		
	afzuigpunt w.t.w. op plafond		
	toevoerpunt w.t.w. op plafond		
mv	natuurlijke ventilate plafond		
mv	natuurlijke ventilate sectionaldeur		
	afzuigpunt t.b.v. afzuigkap		
	grondkabel		
tpkw	tappunt koud-/warmwater		
tpk	tappunt koudwater		
t	gasaansluiting fornuis		
2	gasaansluiting cv		
v	ventilateroosters		
krl	kruipluik		
mk	meterkast		
rad	radiator		
kk	plaatsingsruimte koelkast		
kt	plaatsingsruimte kooktoestel		
wm	plaatsingsruimte wasmachine		
wd	plaatsingsruimte wasdroger		
wtw	warmte terugwin ventilate unit		
vvw	verdeler vloerverwarming		
stl	standleiding		
hwa	hemelwaterafvoer		
rwa	regenwaterafvoer		
wp	warmtepomp		

Ruimte benamingen volgens Bouwbesluit

0.1	verkeersruimte	1.1	verkeersruimte	2.1	onbenoemde ruimte
0.2	meterruimte	1.2	toiletruimte	2.2	verkeersruimte
0.3	toiletruimte	1.3	badruimte	2.3	technische ruimte
0.4	verblijfsruimte	1.4	verblijfsruimte	2.4	verblijfsruimte
0.5	verblijfsruimte	1.5	verblijfsruimte	2.5	verblijfsruimte
0.6	verblijfsruimte	1.6	verblijfsruimte	2.6	badruimte
0.7	bergruimte	1.7	verblijfsruimte	2.7	onbenoemde ruimte
0.8	buitenruimte	1.8	bergruimte		
0.9	technische ruimte	1.9	bergruimte		
0.10	bergruimte				

Weespersluis

Lanenrijk fase 2B2

Blok 26, type D

2e verdieping & doorsneden

bwnr. 72 t/m 76

bpd

Adriaan van Erk

www.adriaanvanerk.nl

VT-26B d.d 28-01-2021

Wijzigingen voorbehouden

Openbare inrichting onder voorbehoud