

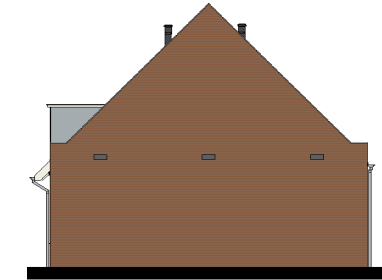

BLOK: E21
 Werk nr.: 222004
 Datum: 06-04-2023
 Versie: V-1

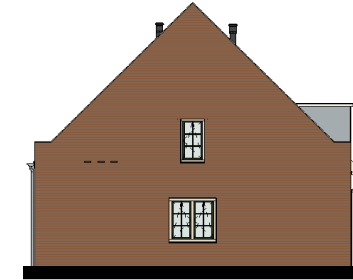

Gevel Blok BNR	Voorgevel			Achtergevel			Zijgevel Links	Zijgevel Rechts
	E21			E21			E21	E21
	302	303	304	302	303	304	302	295
Gevel opgaand	Roodbruin 577,N	Roodbruin 577,N	Roodbruin 577,N	Roodbruin 577,N	Roodbruin 577,N	Roodbruin 577,N	Roodbruin 577,N	Roodbruin 577,N
Voeg gevel opgaand	5 mm verdiept 3033	5 mm verdiept 3033	5 mm verdiept 3033	5 mm verdiept 3033	5 mm verdiept 3033	5 mm verdiept 3033	5 mm verdiept 3033	5 mm verdiept 3033
Plint	x	x	x	x	x	x	x	x
Plint voeg	x	x	x	x	x	x	x	x
Rollaag	Roodbruin 577,N	Roodbruin 577,N	Roodbruin 577,N	x	x	x	x	x
Rollaag accent	Grijs 135.B*	Grijs 135.B*	Grijs 135.B*	x	x	x	x	x
Dakpannen	dubbele Panne S leikleur 36471	dubbele Panne S leikleur 36471	dubbele Panne S leikleur 36471	dubbele Panne S leikleur 36471	dubbele Panne S leikleur 36471	dubbele Panne S leikleur 36471	x	x
Kozijnhout	Parelwit RAL 1013	Parelwit RAL 1013	Parelwit RAL 1013	Parelwit RAL 1013	Parelwit RAL 1013	Parelwit RAL 1013	Parelwit RAL 1013	x
Raamhout	Flessengroen RAL 6007	Flessengroen RAL 6007	Flessengroen RAL 6007	Grafietsgrijs RAL 7024	Grafietsgrijs RAL 7024	Grafietsgrijs RAL 7024	Flessengroen RAL 6007	x
Luiken	x	x	x	x	x	x	x	x
Voordeur	Flessengroen RAL 6007	Flessengroen RAL 6007	Flessengroen RAL 6007	x	x	x	x	x
Dakrand kroonlijst Gootlijst	zuiverwit RAL 9010	zuiverwit RAL 9010	zuiverwit RAL 9010	zuiverwit RAL 9010	zuiverwit RAL 9010	zuiverwit RAL 9010	Zink	Zink
Dakkapel	Als dakrand/ gootlijst Zink, Naturel gefelst	Als dakrand/ gootlijst Zink, Naturel gefelst	Als dakrand/ gootlijst Zink, Naturel gefelst	x	x	x	x	x
Rollagen dak	x	x	x	x	x	x	x	x
Gevelbanden	x	x	x	x	x	x	x	x
Voegwerk gevelbanden	x	x	x	x	x	x	x	x
Lateien	Ombergrijs RAL 7022	Ombergrijs RAL 7022	Ombergrijs RAL 7022	Ombergrijs RAL 7022	Ombergrijs RAL 7022	Ombergrijs RAL 7022	Ombergrijs RAL 7022	x
Waterslagen / raamdorpels	Alu steengrijs RAL 7030	Alu steengrijs RAL 7030	Alu steengrijs RAL 7030	Geglazuurde keramische raamdorpel	Geglazuurde keramische raamdorpel	Geglazuurde keramische raamdorpel	Alu steengrijs RAL 7030	x
(Prefab) kader raam / deur	x	x	x	x	x	x	x	x
Hekwerk doorval	x	x	x	x	x	x	x	x
HWA + Goten	Zink	Zink	Zink	Zink	Zink	Zink	Zink	Zink
Dakpannen**	x	x	x	x	x	x	x	x
Opmerkingen voeg**	* voegwerk bij zwarte steen 235.N: 5mm verdiept, zwart 3035 voegwerk bij witte steen 131.B: extra wit Remix 50 voegwerk bij grijze steen 135.B: 5mm verdiept/platvol, lichtgrijs 3000							
Armaturen	C Leusden	C Leusden	C Leusden	x	x	x	x	x

BLOK: 22 Werk nr.: 222004 Datum: 06-04-2023 Versie: V-1						
	Gevel Blok BNR	Voorgevel E22 305 306		Achtergevel E22 306 305		Zijgevel Links E22 305
Gevel opgaand, inclusief tuinmuur	Lotusan wit 16001	Lotusan wit 16001	Lotusan wit 16001	Lotusan wit 16001	Lotusan wit 16001	Lotusan wit 16001
Voeg gevel opgaand, inclusief tuinmuur	Platvol x	Platvol x	Platvol x	Platvol x	Platvol x	Platvol x
Plint	Hardsteen geschuurd	Hardsteen geschuurd	Grijs 882.M	Grijs 882.M	Hardsteen geschuurd	Grijs 882.M
Plint voeg	x	x	3mm verdiept 3000	3mm verdiept 3000	x	3mm verdiept 3000
Rollaag	Lotusan wit 16001	Lotusan wit 16001	x	x	Lotusan wit 16001	x
Rollaag accent	Grijs 135.B*	Grijs 135.B*	x	x	Grijs 135.B*	x
Dakpannen	Dubbele Panne S leikleur 36471	Dubbele Panne S leikleur 36471	Dubbele Panne S leikleur 36471	Dubbele Panne S leikleur 36471	Dubbele Panne S leikleur 36471	Dubbele Panne S leikleur 36471
Kozijnhout	Grijswit RAL 9002	Grijswit RAL 9002	Grijswit RAL 9002	Grijswit RAL 9002	Grijswit RAL 9002	x
Raamhout	Signaalwit RAL9003	Signaalwit RAL9003	Grafitgrijs RAL7024	Grafitgrijs RAL7024	Signaalwit RAL9003	x
Luiken	x	x	x	x	x	x
Voordeur	Grijsblauw RAL 5008	Grijsblauw RAL 5008	x	x	x	x
Dakrand kroonlijst Gootlijst	Lotusan grijswit 16293 RAL 9002	Lotusan grijswit 16293 RAL 9002	Lotusan grijswit 16293 RAL 9002	Lotusan grijswit 16293 RAL 9002	Lotusan grijswit 16293 RAL 9002	Lotusan grijswit 16293 RAL 9002
Dakkapel	Als dakrand/ gootlijst Zink, Naturel gefelst	Als dakrand/ gootlijst Zink, Naturel gefelst	x	x	x	x
Rollagen dak	x	x	x	x	x	x
Gevelbanden	x	x	x	x	x	x
Voegwerk gevelbanden	x	x	x	x	x	x
Lateien	Staal RAL 9010	Staal RAL 9010	Staal RAL 9010	Staal RAL 9010	Staal RAL 9010	Staal RAL 9010
Waterslagen / raamdorpels	Beton Naturel	Beton Naturel	Geglaz. keramische raamdorpel	Geglaz. keramische raamdorpel	Beton Naturel	x
Prefab kader raam / deur	Beton Lotusan grijswit 16293	Beton Lotusan grijswit 16293	x	x	x	x
Hekwerk doorval	Grafitzwart RAL 9011	Grafitzwart RAL 9011	x	x	Grafitzwart RAL 9011	x
HWA + Goten	Zink Combigoet (kleur kroonlijst)	Zink Combigoet (kleur kroonlijst)	Zink Combigoet (kleur kroonlijst)	Zink Combigoet (kleur kroonlijst)	Zink Combigoet (kleur kroonlijst)	Zink Combigoet (kleur kroonlijst)
Afdekkers	x	x	x	x	x	x
Opmerkingen voeg**	* voegwerk bij zwarte steen 235.N: 5mm verdiept, zwart 3035 voegwerk bij witte steen 131.B: extra wit Remix 50 voegwerk bij grijze steen 135.B: 5mm verdiept/platvol, lichtgrijs 3000					
Armatuuren	D Bilthoven	D Bilthoven	x	x	x	x

BLOK: E23
Werk nr.: 222004
Datum: 06-04-2023
Versie: V-1



Gevel Blok BNR	Voorgevel				Achtergevel				Zijgevel Links	Zijgevel Rechts
	E23				E23				E23	E23
	307	308	309	310	310	309	308	307	307	310
Gevel opgaand	Rood genuanceerd 892,N	Rood genuanceerd 892,N	Rood genuanceerd 892,N	Rood genuanceerd 892,N	Rood genuanceerd 892,N	Rood genuanceerd 892,N	Rood genuanceerd 892,N	Rood genuanceerd 892,N	Rood genuanceerd 892,N	Rood genuanceerd 892,N
Voeg gevel opgaand	3 mm verdiept 3000	3 mm verdiept 3000	3 mm verdiept 3000	3 mm verdiept 3000	3 mm verdiept 3000	3 mm verdiept 3000	3 mm verdiept 3000	3 mm verdiept 3000	3 mm verdiept 3000	3 mm verdiept 3000
Plint	Roodoranje 892,N	Rood genuanceerd 892,N	Rood genuanceerd 892,N	Rood genuanceerd 892,N	x	x	x	x	Rood genuanceerd 892,N	Rood genuanceerd 892,N
Plint voeg	3 mm verdiept 3000	3 mm verdiept 3000	3 mm verdiept 3000	3 mm verdiept 3000	x	x	x	x	3 mm verdiept 3000	3 mm verdiept 3000
Rollaag	Rood genuanceerd 892,N	Rood genuanceerd 892,N	Rood genuanceerd 892,N	Rood genuanceerd 892,N	x	x	x	x	Rood genuanceerd 892,N	Rood genuanceerd 892,N
Rollaag accent	x	x	x	x	x	x	x	x	x	x
Dakpannen	dubbele Panne S roodbont 36569	dubbele Panne S roodbont 36569	dubbele Panne S roodbont 36569	dubbele Panne S roodbont 36569	dubbele Panne S roodbont 36569	dubbele Panne S roodbont 36569	dubbele Panne S roodbont 36569	dubbele Panne S roodbont 36569	dubbele Panne S roodbont 36569	dubbele Panne S roodbont 36569
Kozijnhout	Parelwit RAL 1013	Parelwit RAL 1013	Parelwit RAL 1013	Parelwit RAL 1013	Parelwit RAL 1013	Parelwit RAL 1013	Parelwit RAL 1013	Parelwit RAL 1013	Parelwit RAL 1013	Parelwit RAL 1013
Raamhout	Reinwit RAL 9010	Reinwit RAL 9010	Reinwit RAL 9010	Reinwit RAL 9010	Grafietgrijs RAL 7024	Grafietgrijs RAL 7024	Grafietgrijs RAL 7024	Grafietgrijs RAL 7024	Reinwit RAL 9010	Reinwit RAL 9010
Luiken	x	x	x	x	x	x	x	x	x	x
Voordeur	Wijnrood RAL 3005	Wijnrood RAL 3005	Wijnrood RAL 3005	Wijnrood RAL 3005	x	x	x	x	x	Wijnrood RAL 3005
Dakrand kroonlijst Gootlijst Boeiboord	Zink Naturel	Zink Naturel	Zink Naturel	Zink Naturel	Zink Naturel	mastgoot op boeiboord Zink naturel + RAL 9010	mastgoot op boeiboord Zink naturel + RAL 9010	Zink Naturel	mastgoot + boeiboord Zink naturel + RAL 9010	zinken bakgoot op prefab beton Zink naturel + Lotusan wit 16001
Dakkapel	x	x	x	x	x	x	x	x	x	x
Rollagen dak	x	x	x	x	x	x	x	x	x	x
Gevelbanden	Prefab beton Naturel	Prefab beton Naturel	Prefab beton Naturel	Prefab beton Naturel	x	x	x	x	Prefab beton Naturel	Prefab beton Naturel
Voegwerk gevelbanden	x	x	x	x	x	x	x	x	x	x
Lateien	Staal RAL 7022	Staal RAL 7022	Staal RAL 7022	Staal RAL 7022	Staal RAL 7022	Staal RAL 7022	Staal RAL 7022	Staal RAL 7022	Staal RAL 7022	Staal RAL 7022
Waterslagen / raamdorpels	Prefab beton Naturel	Prefab beton Naturel	Prefab beton Naturel	Prefab beton Naturel	Geglaz. keramische raamdorpel	Geglaz. keramische raamdorpel	Geglaz. keramische raamdorpel	Geglaz. keramische raamdorpel	Prefab beton Naturel	Prefab beton Naturel
(Prefab) kader raam / deur	Lotusan wit 16001	Lotusan wit 16001	Lotusan wit 16001	x	x	x	x	x	x	Lotusan wit 16001
Hekwerk doorval	Grafietzwart RAL 9011	Grafietzwart RAL 9011	Grafietzwart RAL 9011	Grafietzwart RAL 9011	x	x	x	x	x	Grafietzwart RAL 9011
HWA + Goten	Zink	Zink	Zink	Zink	Zink	Zink	Zink	Zink	Zink	Zink
Opmerkingen voeg**	* voegwerk bij zwarte steen 235.N: 5mm verdiept, zwart 3035 voegwerk bij witte steen 131.B: extra wit Remix 50 voegwerk bij grijze steen 135.B: 5mm verdiept/platvol, lichtgrijs 3000									
Armaturen	A De Vecht	A De Vecht	A De Vecht	A De Vecht	x	x	x	x	x	x

BLOK:	E25							
Werk nr.:	222004							
Datum:	06-04-2023							
Versie:	V-1							
								
Gevel	Voorgevel			Achtergevel			Zijgevel Links	Zijgevel Rechts
	E25			E25			E25	E25
Blok								
BNR	312 313 314			314 313 312			312	314
Gevel opgaand	Roodbruin 577.N	Roodbruin 577.N	Roodbruin 577.N	Roodbruin 577.N	Roodbruin 577.N	Roodbruin 577.N	Roodbruin 577.N	Roodoranje 412.N
Voeg gevel opgaand	5 mm verdiept 3033	5 mm verdiept 3033	5 mm verdiept 3033	5 mm verdiept 3033	5 mm verdiept 3033	5 mm verdiept 3033	5 mm verdiept 3033	5 mm verdiept 3033
Plint	Hardsteen geschuurd NTB	Hardsteen geschuurd NTB	Hardsteen geschuurd NTB	geen plint + hardsteen (stukje omgezet)	x	geen plint + hardsteen (stukje omgezet)	Hardsteen geschuurd NTB	Hardsteen geschuurd NTB
Plint voeg	x	x	x	x	x	x	x	x
Rollaag	x	x	x	x	x	x	x	x
Rollaag accent	x	x	x	x	x	x	x	x
Dakpannen	dubbele Panne S zwartgrijs 36422	dubbele Panne S zwartgrijs 36422	dubbele Panne S zwartgrijs 36422	dubbele Panne S zwartgrijs 36422	dubbele Panne S zwartgrijs 36422	dubbele Panne S zwartgrijs 36422	dubbele Panne S zwartgrijs 36422	dubbele Panne S zwartgrijs 36422
Kozijnhout	signaalwit RAL 9003	signaalwit RAL 9003	signaalwit RAL 9003	signaalwit RAL 9003	signaalwit RAL 9003	signaalwit RAL 9003	signaalwit RAL 9003	signaalwit RAL 9003
Raamhout	Zijde grijs RAL 7044	Zijde grijs RAL 7044	Zijde grijs RAL 7044	Grafietgrijs RAL 7024	Grafietgrijs RAL 7024	Grafietgrijs RAL 7024	Zijde grijs RAL 7044	Zijde grijs RAL 7044
Luiken	x	x	x	x	x	x	x	x
Voordeur	x	grijsblauw RAL 5008	grijsblauw RAL 5008	x	x	x	grijsblauw RAL 5008	x
Dakrand kroonlijst Gootlijst	Lotusan wit + wit 16001 +RAL 9010	Lotusan wit + wit 16001 +RAL 9010	Lotusan wit + wit 16001 +RAL 9010	Lotusan wit + wit 16001 +RAL 9010	wit RAL 9010	Lotusan wit + wit 16001 +RAL 9010	Lotusan wit + wit 16001 +RAL 9010	Lotusan wit + wit 16001 +RAL 9010
Dakkapel	x	Als dakrand/ gootlijst Zink, Naturel gefelst	x	x	x	x	Als dakrand/ gootlijst Zink, Naturel gefelst	x
Rollagen dak	x	x	x	x	x	x	x	x
Gevelbanden	x	x	x	x	x	x	x	x
Voegwerk gevelbanden	x	x	x	x	x	x	x	x
Lateien	x	x	x	Staal Ombergrijs RAL 7022	Staal Ombergrijs RAL 7022	Staal Ombergrijs RAL 7022	x	x
Waterslagen / raamdorpels	Prefab beton Naturel + verf	Prefab beton Naturel + verf	Prefab beton Naturel + verf	Geglaz. keramische raamdorpel	Geglaz. keramische raamdorpel	Geglaz. keramische raamdorpel	Prefab beton Naturel + verf	Prefab beton Naturel + verf
(Prefab) kader raam / deur	Lotusan wit 16001	Lotusan wit 16001	Lotusan wit 16001	x	x	x	Lotusan wit 16001	Lotusan grijswit 16293
Hekwerk doorval	Grafietzwart RAL 9011	Grafietzwart RAL 9011	Grafietzwart RAL 9011	x	x	x	Grafietzwart RAL 9011	Grafietzwart RAL 9011
HWA + Goten	Zink	Zink	Zink	Zink	Zink	Zink	Zink	Zink
Opmerkingen voeg**	* voegwerk bij zwarte steen 235.N: 5mm verdiept, zwart 3035 voegwerk bij witte steen 131.B: extra wit Remix 50 voegwerk bij grijze steen 135.B: 5mm verdiept/platvol, lichtgrijs 3000							
Armaturen	B Klassiek	B Klassiek	B Klassiek	x	x	x	x	x

Tuilmuren en poort

Werk nr.: 222004
 Datum: 06-04-2023
 Versie: V-1

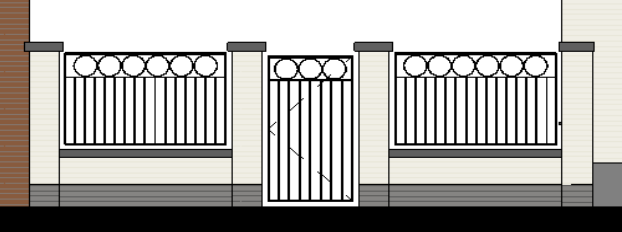
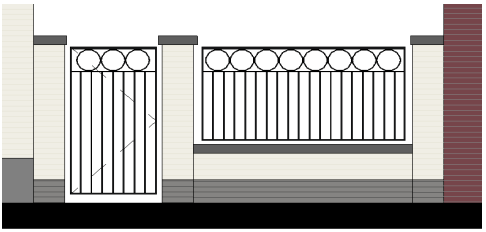
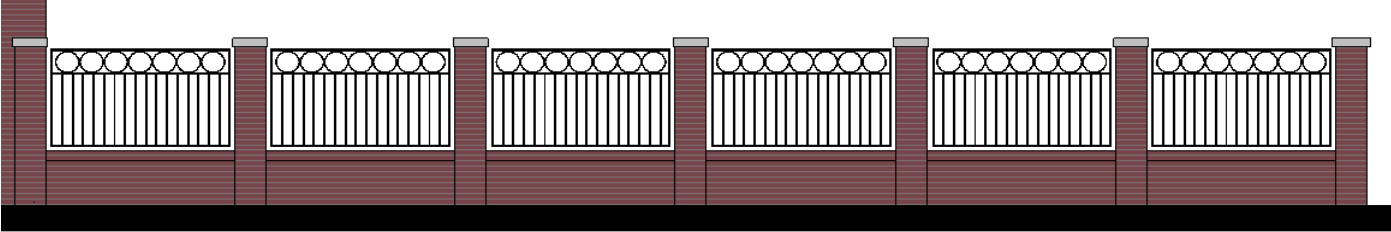
	<p>Blok E22 tuinmuur 1 Afdekker kolom: Beton Naturel Hekwerk: Grafietzwart RAL 9011 Afdekker muur: Beton Naturel Opgaand: Lotusan wit 16001, platvol Plint: Grijs 882.M, 3 mm verdiept, 3000</p>
	<p>Blok E22 tuinmuur 2 Afdekker kolom: Beton Naturel Hekwerk: Grafietzwart RAL 9011 Afdekker muur: Beton Naturel Opgaand: Lotusan wit 16001, platvol Plint: Grijs 882.M, 3 mm verdiept, 3000</p>
	<p>Blok E23 tuinmuur 3 Afdekker kolom: Prefab beton Antractiet Hekwerk: Grafietzwart RAL 9011 Afdekker muur: Rollaag in opgaand Opgaand: rood genuanceerd 892.N 3 mm verdiept 3000 Plint: x</p>

Bergingen

Werk nr.: 222004
 Datum: 06-04-2023
 Versie: V-1



Berging	Alle BNR's	
Daktrim	Roval kraal 60x50	Blank Aluminium
Boeideel + schaduwlaten	Zuiver wit	RAL 9010
Opgaande gevel	Kwartsgrijs	RAL 7039
Kozijn	x	x
Deur	x	x
Hang en sluitwerk	x	x
Vloer	Prefab beton	Naturel
HWA	PVC stadsuitloop	Grijs
Onderhoudsarme beplating	Kwartsgrijs	RAL 7039
Armatuur	x	x
Berging	Alle BNR's	
Daktrim	Roval kraal 60x50	Blank Aluminium
Boeideel + schaduwlaten	Zuiver wit	RAL 9010
Opgaande gevel	Kwartsgrijs	RAL 7039
Kozijn	Zuiver wit	RAL 9010
Deur	Ombergrijs	RAL 7022
Hang en sluitwerk	FI	Aluminiumkleurig
Vloer	Prefab beton	Naturel
HWA	PVC stadsuitloop	Grijs
Onderhoudsvrije plaat	x	x
Armatuur	Prolumia	Profit

Opties

Werk nr.: 222004
Datum: 06-04-2023
Versie: V-1

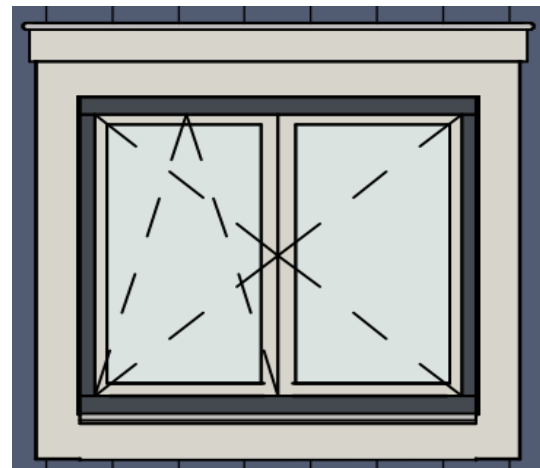
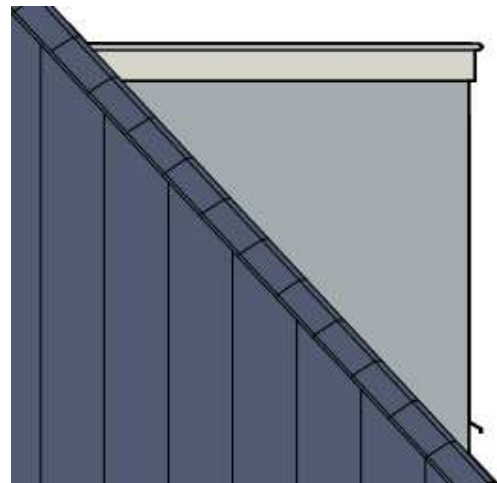

Dakkapel achterzijde

Dakrand	Volgens dakrand gevel	
Timmerwerk voor	Volgens dakrand gevel	
Zijwang	Zilvergrijs	RAL 7001
Kozijn	Volgens kozijnen gevel	
Raam	Volgens kozijnen gevel	