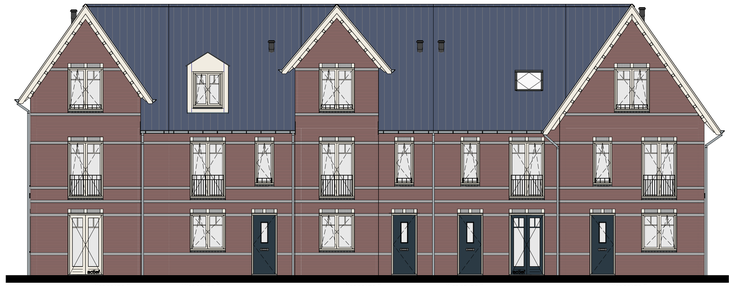

Woningtype C | Woningtype C - C.2.021.C Dakkapel voorgevel | Woningtype C | Woningtype C - C.1.10.C Wijziging kozijn naar een kozijn met openslaande deuren voorgevel - C.2.30.C Tuimeldakraam voorgevel | Woningtype C

Voorgevel

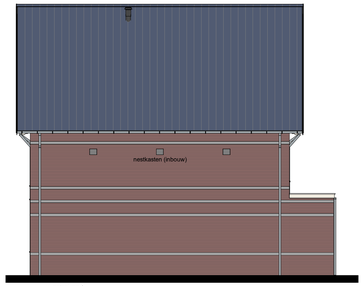

Woningtype C
- A.02.C Uitbouw begane grond achterzijde 1.8 m1 (type C)
- C.1.03. Kozijn met dubbele deuren en twee zijlichten achtergevel ipv standaard kozijn
- C.2.41 Tuimeldakraam zijgevel (aan voorzijde)

Rechtergevel

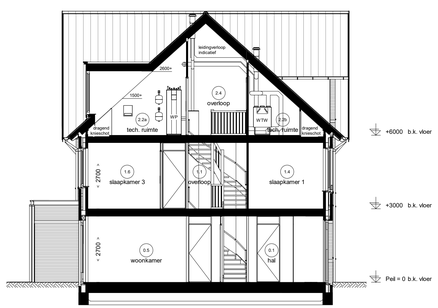

Doorsnede D07.5

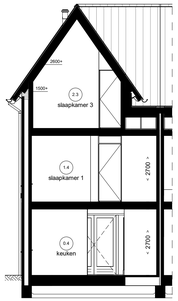

Doorsnede D07.7

Woningtype C
- A.02.C Uitbouw begane grond achterzijde 1.8 m1 (type C)

Woningtype C
- A.01.C Uitbouw begane grond achterzijde 1.2 m1 (type C)
- C.1.02.C Kozijn met dubbele deuren en zijlicht achtergevel ipv standaard kozijn
- C.2.21.C Tuimeldakraam technische ruimte achter (780 x1180)

Woningtype C
- A.02.C Uitbouw begane grond achterzijde 1.8 m1 (type C)
- C.1.03.C Kozijn met dubbele deuren en twee zijlichten achtergevel ipv standaard kozijn
- C.2.012.C Dakkapel achtergevel smalle versie 2 delen

Woningtype C
- C.1.01.C Schuifpui in plaats van dubbele openslaande deuren woonkamer
- C.2.011.C Dakkapel achtergevel brede versie 3 delen

Woningtype C
- A.02.C Uitbouw begane grond achterzijde 1.8 m1 (type C)
- C.1.03.C Kozijn met dubbele deuren en twee zijlichten achtergevel ipv standaard kozijn
- D.2.20.C Indelingsvariant eerste verdieping; extra slaapkamer

Achtergevel

Woningtype C
- A.02.C Uitbouw begane grond achterzijde 1.8 m1 (type C)

Linkergevel

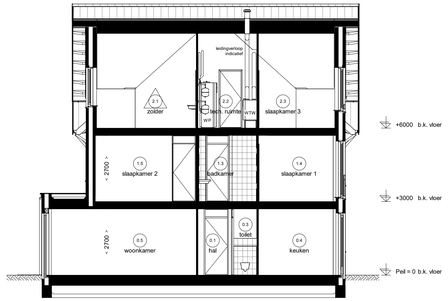

Doorsnede D07.6

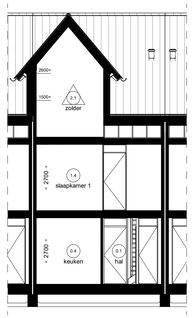

Doorsnede D07.8

Renvooi Installaties

- elektrotechnische installaties conform voorschriften NEN 1010
- niet-ionisierende rookmelder conform NEN 2555 (op lichtnet gekoppeld inden van toepassing, situering midden in de ruimte)
- alle installaties zijn indicatief op tekening weergeven, grijze pv panelen zijn optioneel

	lichtpunt	c	cai aansluiting afgemonteerd	rad	radiator
	lichtpunt incl. armatuur	d1	data aansluiting afgemonteerd	E-rad	elektrische radiator
ss	lichtpunt incl. armatuur	d2	data aansluiting dubbel afgemonteerd	DW	centrale vloerverwarmings verdeler
	met schemerschakelaar	loos	t.b.v. telecommunicatie, data, cai e.d.		vloerverwarming
pv	lichtpunt incl. armatuur		loze leiding, 19 mm enkele inbouwdoos	vl. verw.	
	met permanente verlichting	1	elektrisch kooktoestel, perilex		ruimte voorzien van mechanische luchtoevoer, positie volgens opgave installateur
nv	lichtpunt incl. armatuur	2	vaatwasser, loze leiding		ruimte voorzien van mechanische luchtafvoer, positie volgens opgave installateur
	met noodverlichting	2	w.c.d. vaatwasser	mv	afzuigpunt m.v. op plafond
	wandlichtpunt	3	boiler, loze leiding		afzuigpunt op wand
	wandlichtpunt incl. armatuur	3	w.c.d. boiler	mv	afzuigpunt w.t.w. op plafond
	langwerpig armatuur	4	w.c.d. afzuigkap		toevoerpunt op de wand
	spot	5	w.c.d. koelkast	nv	natuurlijke ventilatie plafond
R	rookmelder	6	w.c.d. warmtepomp	nv	natuurlijke ventilatie sectionaaldeur
		7	w.c.d. wtw ventilatie unit		groncbkel
R	rookmelder op pendel	8	w.c.d. wasmachine	tpkw	tappunt koud-/warmwater
		9	wasdroger, loze leiding	tpk	tappunt koudwater
	enkelpolige schakelaar	9	w.c.d. wasdroger	v	ventilatierooster
	enkelpolige schakelaar met signalering	11	w.c.d. sectionaaldeur	krl	kruipluik
	enkelpolige schakelaar met dimmer	12	drukknop sectionaldeur	mk	meterkast
	wisselschakelaar	13	bedraade leiding thermostaat	rad	radiator
	meerpolige schakelaar	13	w.c.d. pomp vloerverwarming	kk	plaatsingsruimte koelkast
	bewegingsschakelaar	14	magnetron, loze leiding	kt	plaatsingsruimte kooktoestel
	w.c.d.	14	w.c.d. magnetron	wm	plaatsingsruimte wasmachine
	dubbele w.c.d. half opbouw	15	oven, loze leiding	wd	plaatsingsruimte wasdroger
	dubbele w.c.d. inbouw	15	w.c.d. oven	wtw	warmte terugwin ventilatie unit
	buiten w.c.d.	expl	w.c.d. op exploitatiemeter	wp	warmtepomp
	deurbel	scoot	w.c.d. op aparte meter	stl	standleiding
	schel	pv	pv - panelen	hwa	hemelwaterafvoer
th	hoofdthermostaat	zw	aansluiting tbv zonwering (uitvalscherm)	rwa	regenwaterafvoer
th	bedrade ruimtethermostaat	zw	aansluiting tbv zonwering (screen)	dwa	droogwaterafvoer
mv	hoofdbediening mechanische ventilatie	video	deuropener installatie, videofoon		
mv	badkamerbediening mechanische ventilatie	DT	deuropener installatie, deur telefoon		

Ruimte benamingen volgens Bouwbesluit

0.1	verkeersruimte	0.9	technische ruimte	1.6	verblijfsruimte
0.2	meterruimte	0.10	buitenruimte	1.7	verblijfsruimte
0.3	toiletruimte	1.1	verkeersruimte	1.8	bergruimte
0.4	verblijfsruimte	1.2	toiletruimte	2.1	onbenoemde ruimte
0.5	verblijfsruimte	1.3	badruimte	2.2	technische ruimte
0.6	verblijfsruimte	1.4	verblijfsruimte	2.3	verblijfsruimte
0.7	bergruimte	1.5	verblijfsruimte	2.4	verkeersruimte
0.8	bergruimte				

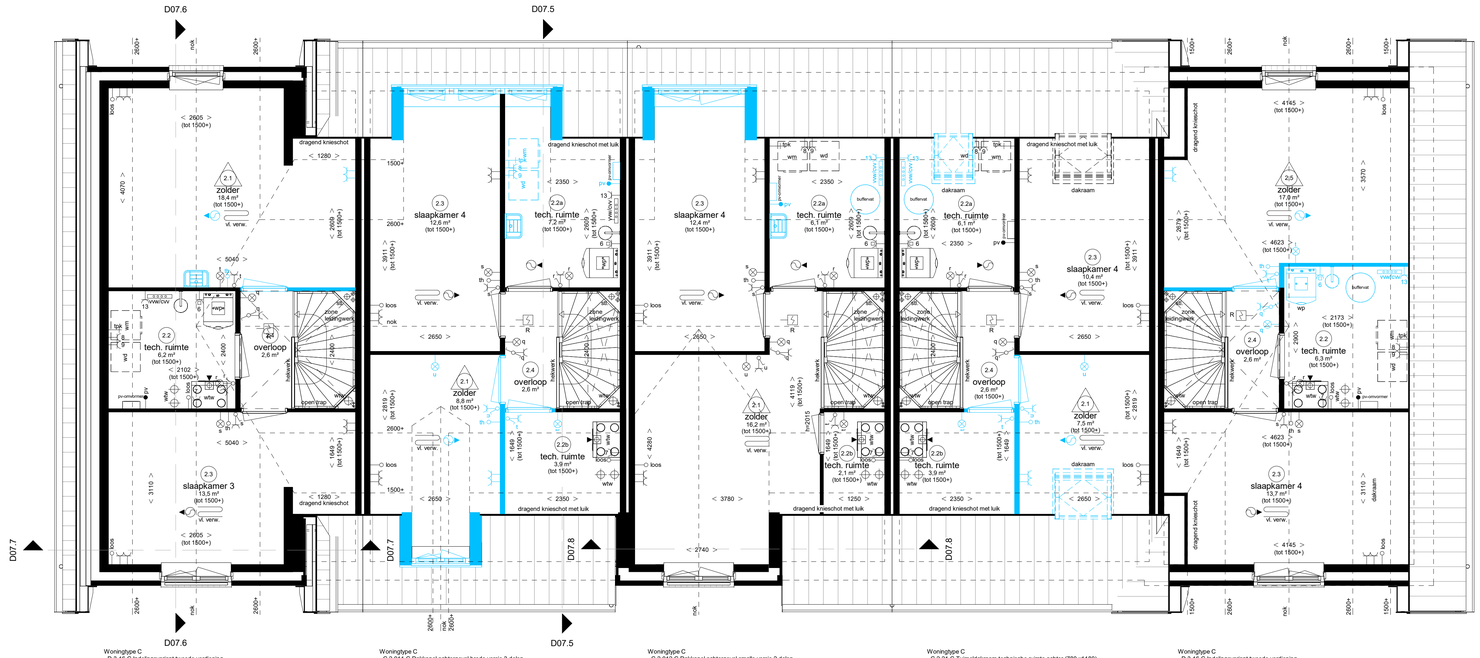

Woningtype C
- D.3.16.C Indelingsvariant tweede verdieping
- H.1.04.C Plaatstalen uitstortgootsteen koud en warm water op zolder

Woningtype C
- C.2.011.C Dakkapel achtergevel brede versie 3 delen
- C.2.021.C Dakkapel voorgevel
- D.3.15.C Indelingsvariant tweede verdieping
- H.1.03.C Plaatstalen uitstortgootsteen koud en warm water in technische ruimte

Woningtype C
- C.2.012.C Dakkapel achtergevel smalle versie 2 delen
- H.1.03.C Plaatstalen uitstortgootsteen koud en warm water in technische ruimte
- H.1.30.c Vergroten tapwaterbuffervat

Woningtype C
- C.2.21.C Tuimeldakraam technische ruimte achter (780 x1180)
- C.2.30.C Tuimeldakraam voorgevel
- D.3.15.C Indelingsvariant tweede verdieping
- H.1.30.c Vergroten tapwaterbuffervat

Woningtype C
- D.3.16.C Indelingsvariant tweede verdieping
- D.3.30.C Indelingsvariant tweede verdieping; vergroten technische ruimte ivm buffervat
- H.1.30.c Vergroten tapwaterbuffervat

Tweede verdieping

Weespersluis

Lanenrijk 2B3 fase 1 (D)

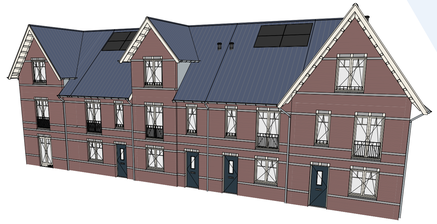

Opties type C
2e verdieping, doorsneden en gevels

Adriaan van Erk Bouw

www.adriaanvanerk.nl

OT.07B d.d 16-06-2023
Wijzigingen voorbehouden
Alle maten zijn circa maten