Woningtype V1
bwnr 200

Voorgevel

Woningtype V1
bwnr 200

Rechtergevel

Woningtype V1
bwnr 200

Achtergevel

Woningtype V1
bwnr 200

Linkergevel

Renvooi Installaties

- elektrotechnische installaties conform voorschriften NEN 1010
- niet-ionisserende rookmelder conform NEN 2555 (op lichtnet gekoppeld indien van toepassing, situering midden in de ruimte)
- alle installaties zijn indicatief op tekening weergeven

	lichtpunt	data	data aansluiting afgemonteerd		radiator
	lichtpunt incl.armatuur	data	data aansluiting dubbel afgemonteerd	E-rad	elektrische radiator
b	lichtpunt incl.armatuur	loos	loze leiding, 19 mm 2x enkele inbouwdoos		vloerverwarming
	met schemerschakelaar	loos	t.b.v. telecommunicatie, data, tv e.d.	vl. verw.	
mv	lichtpunt incl.armatuur		loze leiding, 19 mm enkele inbouwdoos		ruimte voorzien van mechanische luchttoevoer, positie volgens opgave installateur
	met permanente verlichting	tv data	t.b.v. telecommunicatie, data, tv e.d.		
tv	lichtpunt incl.armatuur		data en cai aansluiting afgemonteerd		ruimte voorzien van mechanische luchtafvoer, positie volgens opgave installateur
	met noodverlichting	1	elektrisch kooktoestel, loze leiding	mv	afzuigpunt m.v. op wand
	wandlichtpunt	1	elektrisch kooktoestel, perilex	mv	toevoerpunt m. v. op de wand
	wandlichtpunt incl.armatuur	2	vaatwasser, loze leiding	mv	afzuigpunt m.v. op plafond
	lichtpunt TL armatuur	2	vaatwasser		afzuigpunt w.l.w. op plafond
	spot	3	boiler, loze leiding		toevoerpunt w.l.w. op plafond
R	rookmelder	3	boiler	nv	natuurlijke ventilatie plafond
		4	afzuigkap	nv	natuurlijke ventilatie sectionaldeur
S R(p)	rookmelder op pendel	5	koelkast, dubbele w.c.d.		afzuigpunt t.b.v. afzuigkap
		6	warmtepomp		grondkabel
	enkelpolige schakelaar	7	wtw ventilatie unit	tpkw	tappunt koud-/warmwater
	enkelpolige schakelaar met signalering	8	wasmachine	tpk	tappunt koudwater
	enkelpolige schakelaar met dimmer	9	wasdroger, loze leiding	t	gasaansluiting fornuis
	wisselschakelaar	9	wasdroger	g	gasaansluiting cv
	meerpolige schakelaar	11	sectionaldeur	v	ventilatierooster
	meerpolige schakelaar m.v.	12	drukknop sectionaldeur	krl	kruiptuik
	bewegingsschakelaar	13	pomp vloerverwarming, w.c.d.	mk	meterkast
	w.c.d. + randaarde	14	magnetron, loze leiding	rad	radiator
	dubbele w.c.d. + randaarde half opbouw	14	magnetron	kk	plaatsingsruimte koelkast
	deurbel	15	oven, loze leiding	kt	plaatsingsruimte kooktoestel
	schel	15	oven	wm	plaatsingsruimte wasmachine
th	radiografische kamerthermostaat	expl	w.c.d. op explobatiemeter	wd	plaatsingsruimte wasdroger
th	bedraade kamerthermostaat	scoot	w.c.d. op aparte meter	wtw	warmte terugwin ventilatie unit
mv	hoofdbediening mechanische ventilatie	pv	pv - panelen w.c.d.	vvw	verdeler vloerverwarming
mv	badkamerbediening mechanische ventilatie	video	deuropener installatie, videofoon	stl	standleiding
	dubbele w.c.d. + randaarde inbouw	DT	deuropener installatie, deur telefoon	hwa	hemelwaterafvoer
				rwa	regenwaterafvoer
tv	tv aansluiting afgemonteerd			wp	warmtepomp

Ruimte benamingen volgens Bouwbesluit

0.1	verkeersruimte	0.9	technische ruimte	1.7	bergruimte	2.7	toiletruimte
0.2	meterruimte	0.10	buitenruimte	1.8	buitenruimte	2.8	badruimte
0.3	toiletruimte	1.1	verkeersruimte	0.1	onbenoemde ruimte	2.9	bergruimte
0.4	verblijfruimte	1.2	toiletruimte	0.2	verkeersruimte	3.1	verkeersruimte
0.5	verblijfruimte	1.3	badruimte	0.3	technische ruimte	3.2	verblijfruimte
0.6	verblijfruimte	1.4	verblijfruimte	0.4	verblijfruimte	3.3	verblijfruimte
0.7	bergruimte	1.5	verblijfruimte	0.5	verblijfruimte	3.4	technische ruimte
0.8	bergruimte	1.6	verblijfruimte	0.6	verblijfruimte	3.5	onbenoemde ruimte

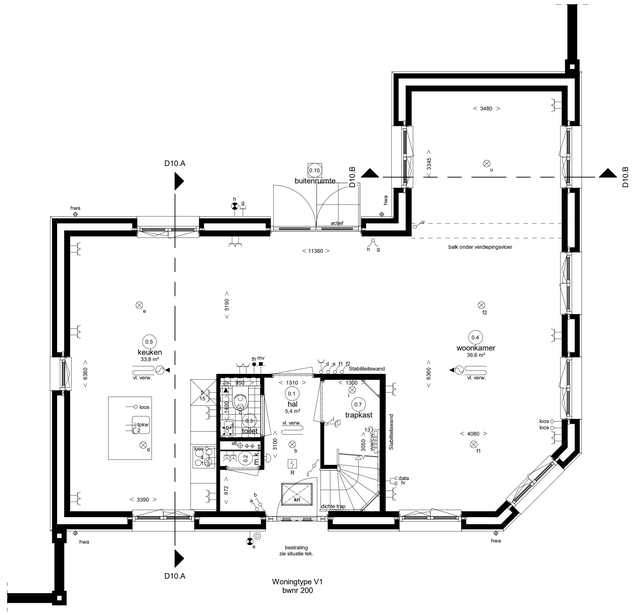

Begane grond

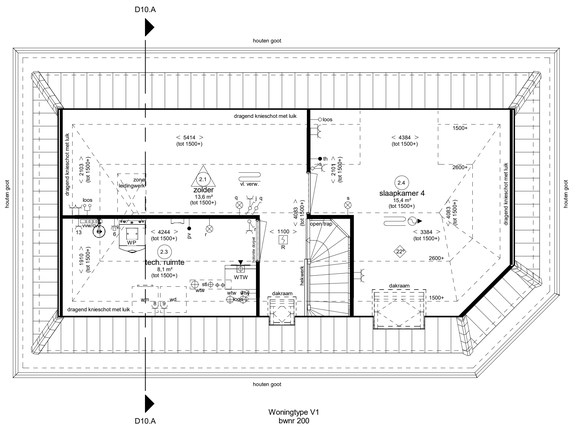

Tweede verdieping

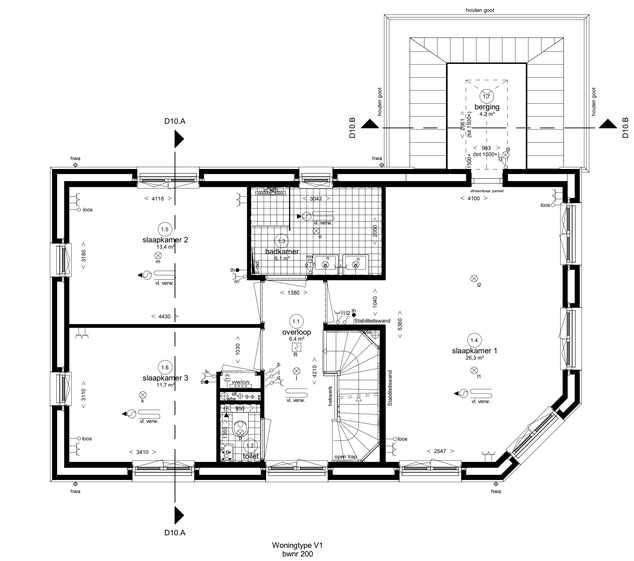

Eerste verdieping

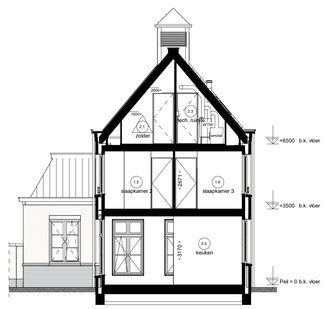

Doorsnede 10.A

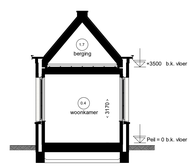

Doorsnede 10.B

Weespersluis

fase XAB1

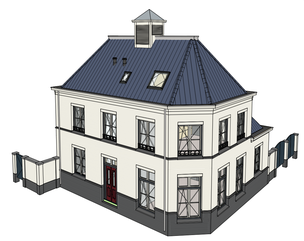

Villa Meerzicht Type V1 (blok 10)

Plattegronden, gevels en doorsneden bwnr. 200

Adriaan van Erk Bouw

www.adriaanvanerk.nl

VK.10A d.d 24-06-2022
Wijzigingen voorbehouden
Alle maten zijn circa maten