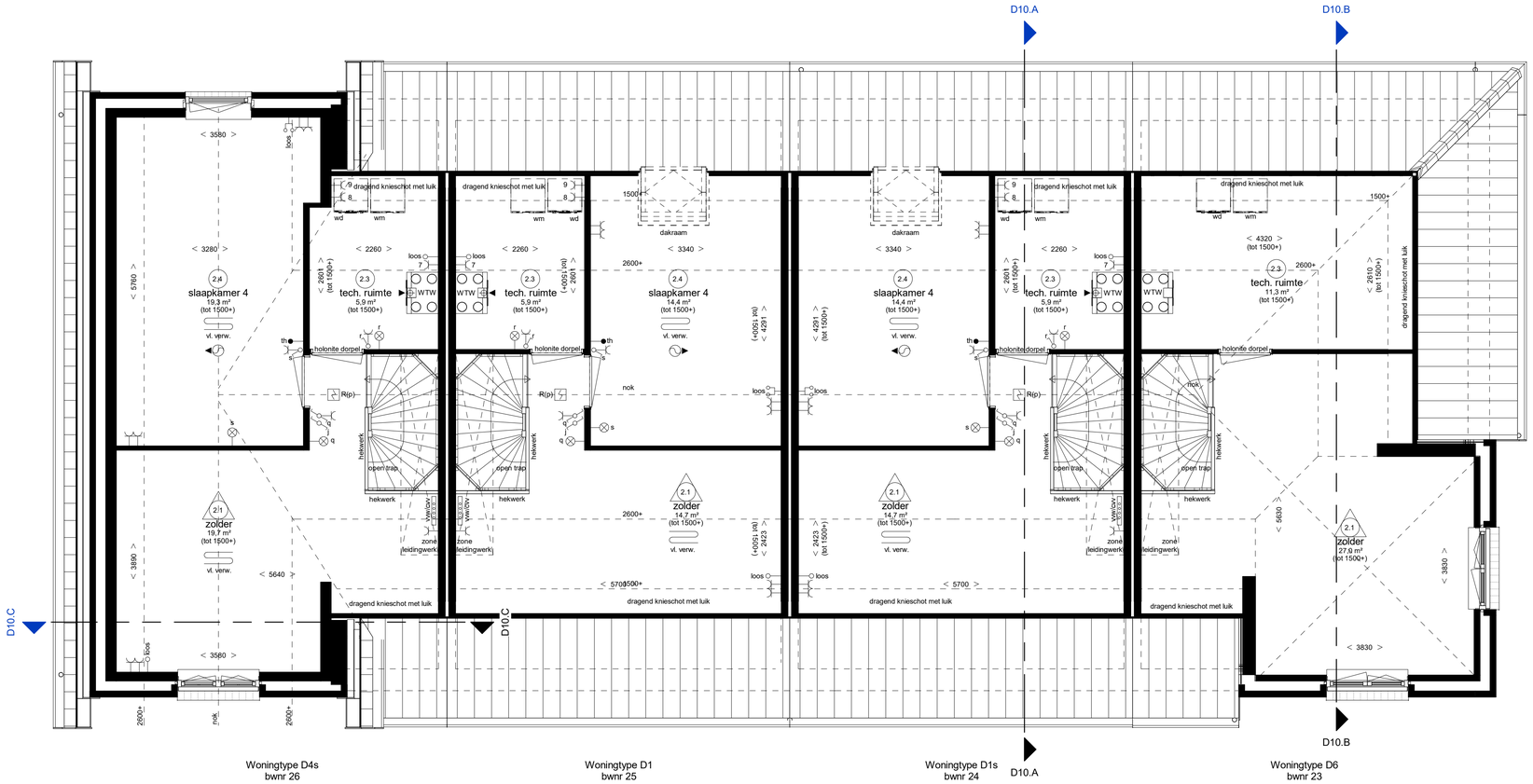

Renvooi Installaties

- elektrotechnische installaties conform voorschriften NEN 1010
- niet-kiesierende rookmelder conform NEN 2555 (op lichtnet gekoppeld indien van toepassing, situering midden in de ruimte)

	lichtpunt	data	data aansluiting afgemonteerd		radiator
	lichtpunt incl.armatuur	data	data aansluiting dubbel afgemonteerd	E-rad	elektrische radiator
es	lichtpunt incl.armatuur	loos	loze leiding, 19 mm 2x enkele inbouwdoos		vloerverwarming
	met schemerschakelaar	loos	t.b.v. telecommunicatie, data, tv e.d.	vl. verw.	
pv	lichtpunt incl.armatuur		loze leiding, 19 mm enkele inbouwdoos		ruimte voorzien van mechanische luchttoevoer, positie volgens opgave installateur
	met permanente verlichting	tv data	t.b.v. telecommunicatie, data, tv e.d.		ruimte voorzien van mechanische luchtafvoer, positie volgens opgave installateur
nv	lichtpunt incl.armatuur		data en cai aansluiting afgemonteerd	mv	afzuigpunt m.v. op wand
	met noodverlichting	1	elektrisch kooktoestel, loze leiding	mv	toevoerpunt m.v. op de wand
	wandlichtpunt	1	elektrisch kooktoestel, perilex	mv	afzuigpunt m.v. op plafond
	wandlichtpunt incl.armatuur	2	vaatwasser, loze leiding		afzuigpunt w.t.w. op plafond
	lichtpunt TL armatuur	2	vaatwasser		toevoerpunt w.t.w. op plafond
	spot	3	boiler, loze leiding	nv	natuurlijke ventilatie plafond
R	rookmelder	3	boiler	nv	natuurlijke ventilatie sectionaldeur
		4	afzuigkap		afzuigpunt t.b.v. afzuigkap
R(p)	rookmelder op pendel	5	koelkast, dubbele w.c.d.		grondkabel
		6	warmtepomp	tpkw	tappunt koud-/warmwater
	enkelpolige schakelaar	7	wtw ventilatie unit	tpk	tappunt koudwater
	enkelpolige schakelaar met signalering	8	wasmachine	1	gasaansluiting fornuis
	enkelpolige schakelaar met dimmer	9	wasdroger, loze leiding	2	gasaansluiting cv
	wisselschakelaar	9	wasdroger	v	ventilatieroosters
	meerpolige schakelaar	11	sectionaldeur	krl	kruipluik
	meerpolige schakelaar m.v.	12	drukknop sectionaldeur	mk	meterkast
	bewegingsschakelaar	13	pomp vloerverwarming, w.c.d.	rad	radiator
	w.c.d. + randaarde	14	magnetron, loze leiding	kk	plaatsingsruimte koelkast
	dubbele w.c.d. + randaarde half opbouw	14	magnetron	kt	plaatsingsruimte kooktoestel
	deurbel	15	oven, loze leiding	wm	plaatsingsruimte wasmachine
	schel	15	oven	wd	plaatsingsruimte wasdroger
th	radiografische kamerthermostaat	expl	w.c.d. op exploitatiemeter	wtw	warmte terugwin ventilatie unit
th	bedraade kamerthermostaat	scoot	w.c.d. op aparte meter	vvw	verdeler vloerverwarming
mv	hoofdbediening mechanische ventilatie	pv	pv - panelen w.c.d.	stl	standleiding
mv	badkamerbediening mechanische ventilatie	video	deuropener installatie, videofoon	hwa	hemelwaterafvoer
	dubbele w.c.d. + randaarde inbouw	DT	deuropener installatie, deur telefoon	rwa	regenwaterafvoer
tv	tv aansluiting afgemonteerd			wp	warmtepomp

Ruimte benamingen volgens Bouwbesluit

0.1	verkeersruimte	1.1	verkeersruimte	2.1	onbenoemde ruimte
0.2	meterruimte	1.2	toiletruimte	2.2	verkeersruimte
0.3	toiletruimte	1.3	badruimte	2.3	technische ruimte
0.4	verblijfsruimte	1.4	verblijfsruimte	2.4	verblijfsruimte
0.5	verblijfsruimte	1.5	verblijfsruimte	2.5	verblijfsruimte
0.6	verblijfsruimte	1.6	verblijfsruimte	2.6	badruimte
0.7	bergruimte	1.7	verblijfsruimte	2.7	onbenoemde ruimte
0.8	buitenruimte	1.8	bergruimte		
0.9	technische ruimte	1.9	bergruimte		
0.10	bergruimte				

Tweede verdieping

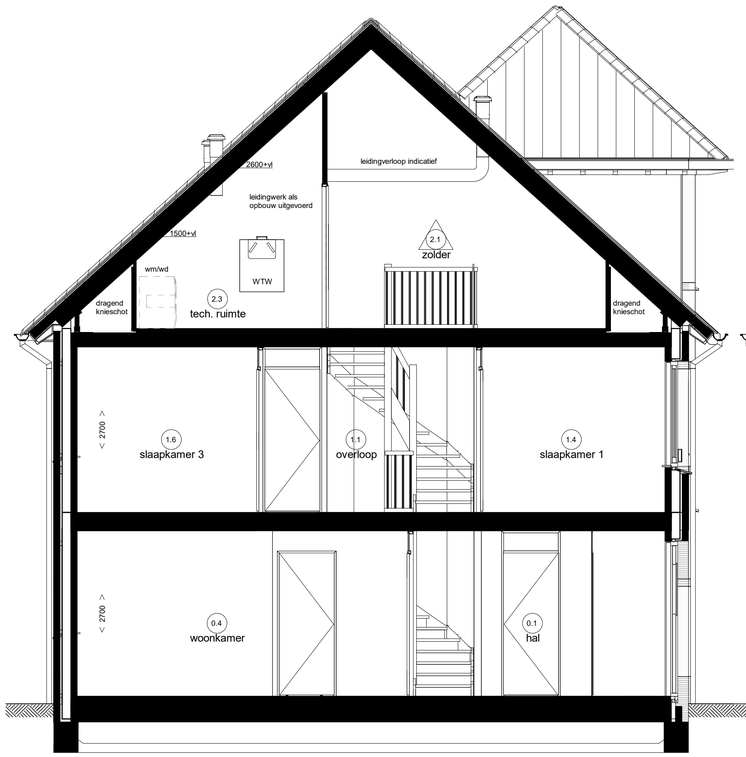

Doorsnede D10.A

Doorsnede D10.B

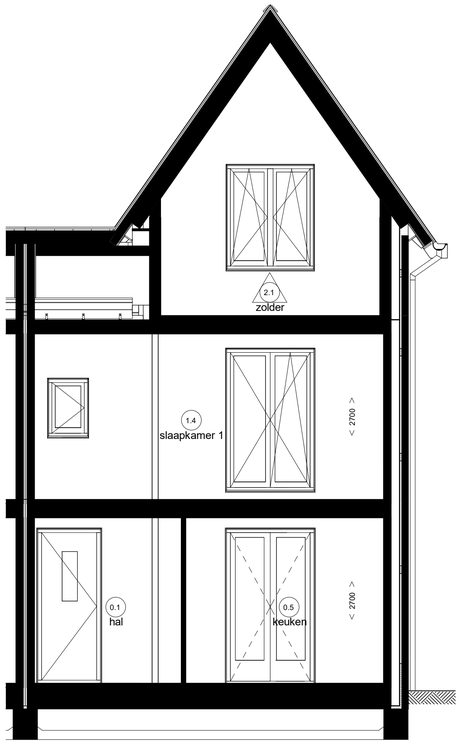

Doorsnede D10.C

Weespersluis

Lanenrijk fase 2B2

Blok 10, type D

2e verdieping & doorsneden

bwnr. 23 t/m 26

bpd

Adriaan van Erk

www.adriaanvanerk.nl

VT-10B d.d 28-01-2021
Wijzigingen voorbehouden
Openbare inrichting onder voorbehoud